

Relatório de Apuração de Resultados - Autoavaliação de Curso - 2º Sem. 2013
Totais da Autoavaliação de Curso com % (Aluno avalia Curso)

Curso: ADMINISTRAÇÃO - MARICÁ							
Período: TODOS							
Total de Avaliações: 43 / 136 (31,62%)							
Organização do Curso							
Questão	5	4	3	2	1	NR	MP
1. Atuação do coordenador quanto ao encaminhamento e solução de problemas acadêmicos dos alunos	2 4,65%	14 32,56%	10 23,26%	10 23,26%	5 11,63%	2 4,65%	2,95
2. Indique o seu grau de conhecimento sobre o Projeto Pedagógico do seu Curso (PPC)	3 6,98%	12 27,91%	11 25,58%	4 9,30%	9 20,93%	4 9,30%	2,90
3. Conceitue, de modo geral, o corpo docente (professores) do seu período	5 11,63%	18 41,86%	11 25,58%	6 13,95%	2 4,65%	1 2,33%	3,43
4. Adequação dos laboratórios específicos ao desenvolvimento das aulas práticas	0 0,00%	11 25,58%	8 18,60%	5 11,63%	15 34,88%	4 9,30%	2,38
5. Desenvolvimento das atividades práticas de seu curso	0 0,00%	12 27,91%	9 20,93%	7 16,28%	12 27,91%	3 6,98%	2,53
6. Acervo bibliográfico adequado às necessidades das disciplinas	3 6,98%	12 27,91%	11 25,58%	7 16,28%	10 23,26%	0 0,00%	2,79
7. Atividades de extensão promovidas em seu curso	1 2,33%	6 13,95%	11 25,58%	7 16,28%	11 25,58%	7 16,28%	2,42
8. Atividades de pesquisa e produção científicas promovidas em seu curso	1 2,33%	7 16,28%	10 23,26%	8 18,60%	11 25,58%	6 13,95%	2,43
9. Conceitue o seu curso	4 9,30%	16 37,21%	10 23,26%	9 20,93%	3 6,98%	1 2,33%	3,21
Avaliação Média							2,78

Gráficos da Autoavaliação de Curso (Aluno avalia Curso)

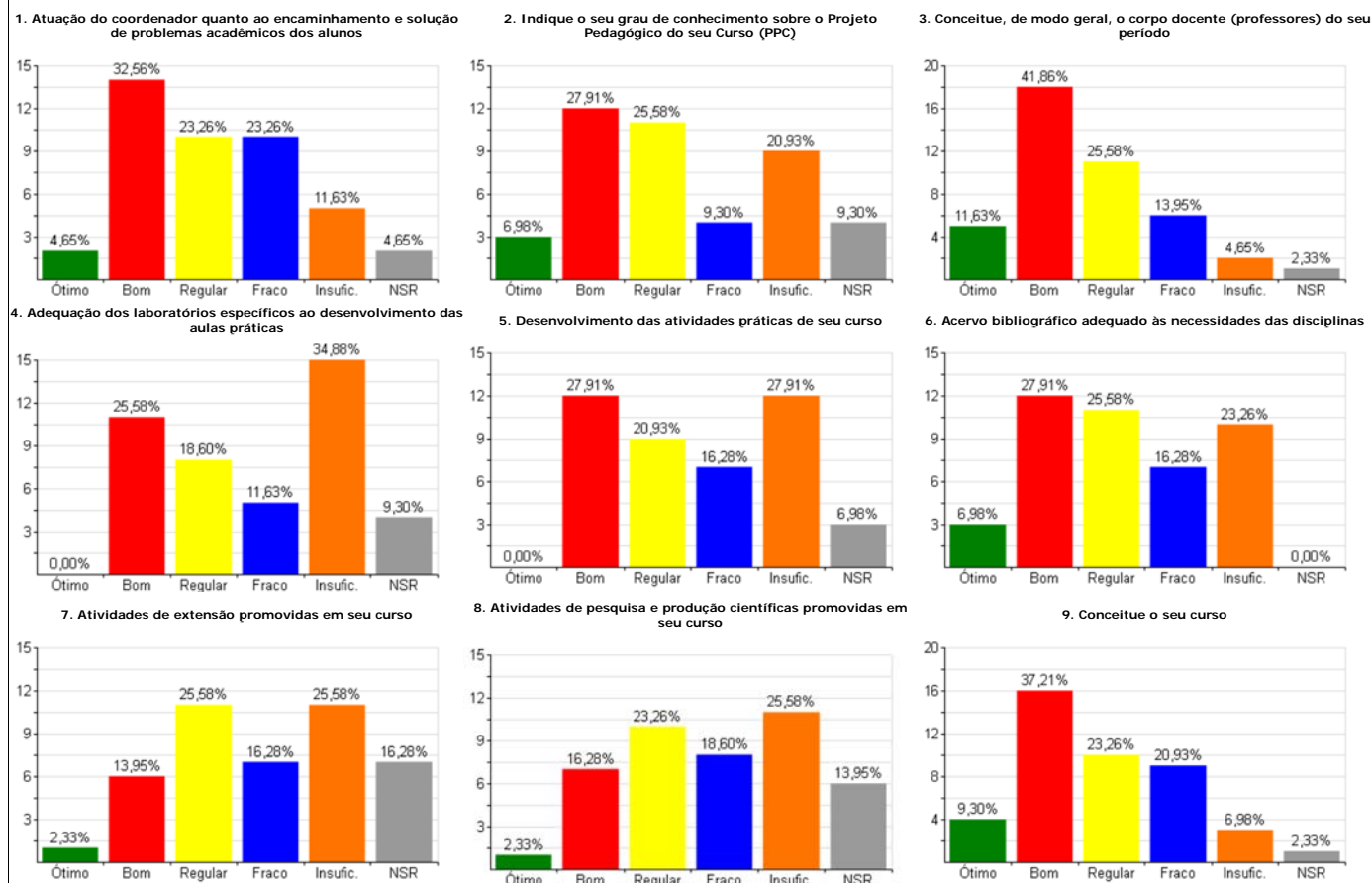

Legenda: 5)Ótimo 4)Bom 3)Regular 2)Fraco 1)Insuficiente NR)Não sei responder MP)Média ponderada

Sistema de Autoavaliação de Curso 2013

Relatório de Apuração de Resultados - Autoavaliação de Curso - 2º Sem. 2013
Totais da Autoavaliação de Curso com % (Aluno avalia Curso)

Curso: ADMINISTRAÇÃO							
Período: TODOS							
Total de Avaliações: 63 / 229 (27,51%)							
Organização do Curso							
Questão	5	4	3	2	1	NR	MP
1. Atuação do coordenador quanto ao encaminhamento e solução de problemas acadêmicos dos alunos	37 58,73%	21 33,33%	4 6,35%	1 1,59%	0 0,00%	0 0,00%	4,49
2. Indique o seu grau de conhecimento sobre o Projeto Pedagógico do seu Curso (PPC)	6 9,52%	36 57,14%	12 19,05%	8 12,70%	1 1,59%	0 0,00%	3,60
3. Conceitue, de modo geral, o corpo docente (professores) do seu período	19 30,16%	32 50,79%	9 14,29%	2 3,17%	1 1,59%	0 0,00%	4,05
4. Adequação dos laboratórios específicos ao desenvolvimento das aulas práticas	6 9,52%	27 42,86%	10 15,87%	5 7,94%	1 1,59%	14 22,22%	3,65
5. Desenvolvimento das atividades práticas de seu curso	10 15,87%	27 42,86%	10 15,87%	3 4,76%	1 1,59%	12 19,05%	3,82
6. Acervo bibliográfico adequado às necessidades das disciplinas	16 25,40%	31 49,21%	11 17,46%	5 7,94%	0 0,00%	0 0,00%	3,92
7. Atividades de extensão promovidas em seu curso	12 19,05%	32 50,79%	11 17,46%	4 6,35%	1 1,59%	3 4,76%	3,83
8. Atividades de pesquisa e produção científicas promovidas em seu curso	8 12,70%	29 46,03%	14 22,22%	7 11,11%	3 4,76%	2 3,17%	3,52
9. Conceitue o seu curso	24 38,10%	29 46,03%	5 7,94%	5 7,94%	0 0,00%	0 0,00%	4,14
Avaliação Média							3,89

Gráficos da Autoavaliação de Curso (Aluno avalia Curso)

1. Atuação do coordenador quanto ao encaminhamento e solução de problemas acadêmicos dos alunos

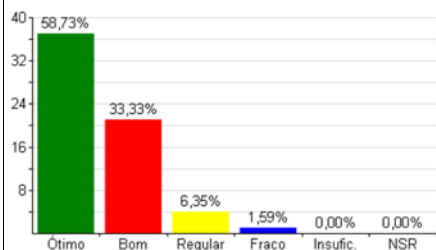

2. Indique o seu grau de conhecimento sobre o Projeto Pedagógico do seu Curso (PPC)

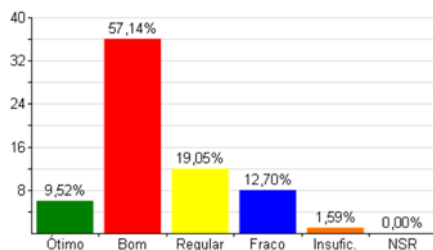

3. Conceitue, de modo geral, o corpo docente (professores) do seu período

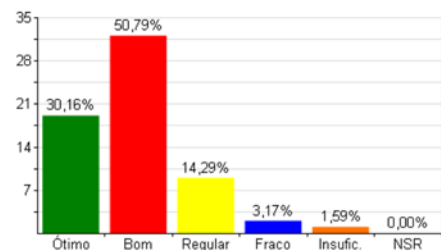

4. Adequação dos laboratórios específicos ao desenvolvimento das aulas práticas

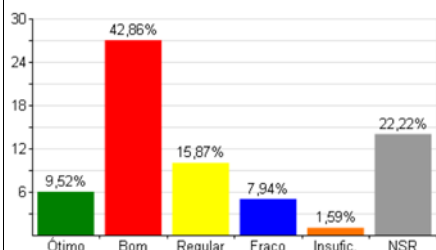

5. Desenvolvimento das atividades práticas de seu curso

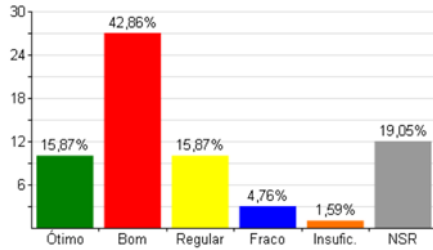

6. Acervo bibliográfico adequado às necessidades das disciplinas

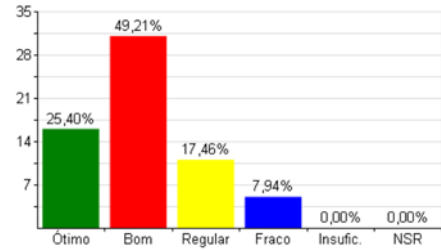

7. Atividades de extensão promovidas em seu curso

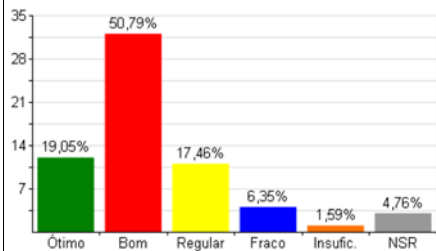

8. Atividades de pesquisa e produção científicas promovidas em seu curso

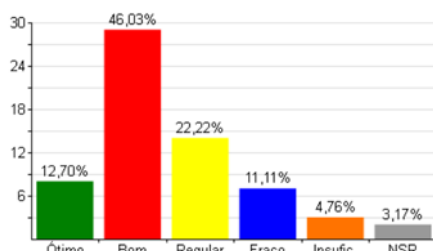

9. Conceitue o seu curso

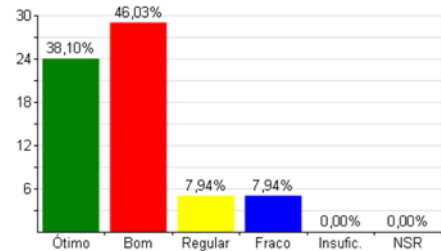

Legenda: 5)Ótimo 4)Bom 3)Regular 2)Fraco 1)Insuficiente NR)Não sei responder MP)Média ponderada

Sistema de Autoavaliação de Curso 2013

Relatório de Apuração de Resultados - Autoavaliação de Curso - 2º Sem. 2013
Totais da Autoavaliação de Curso com % (Aluno avalia Curso)

Curso: TECNOLOGIA EM AGRONEGÓCIO							
Período: TODOS		Total de Avaliações: 6 / 19 (31,58%)					
Organização do Curso							
Questão	5	4	3	2	1	NR	MP
1. Atuação do coordenador quanto ao encaminhamento e solução de problemas acadêmicos dos alunos	0 0,00%	1 16,67%	1 16,67%	2 33,33%	1 16,67%	1 16,67%	2,40
2. Indique o seu grau de conhecimento sobre o Projeto Pedagógico do seu Curso (PPC)	0 0,00%	2 33,33%	1 16,67%	1 16,67%	2 33,33%	0 0,00%	2,50
3. Conceitue, de modo geral, o corpo docente (professores) do seu período	0 0,00%	3 50,00%	0 0,00%	1 16,67%	2 33,33%	0 0,00%	2,67
4. Adequação dos laboratórios específicos ao desenvolvimento das aulas práticas	0 0,00%	1 16,67%	1 16,67%	2 33,33%	1 16,67%	1 16,67%	2,40
5. Desenvolvimento das atividades práticas de seu curso	0 0,00%	1 16,67%	0 0,00%	3 50,00%	1 16,67%	1 16,67%	2,20
6. Acervo bibliográfico adequado às necessidades das disciplinas	0 0,00%	1 16,67%	1 16,67%	2 33,33%	1 16,67%	1 16,67%	2,40
7. Atividades de extensão promovidas em seu curso	0 0,00%	1 16,67%	0 0,00%	3 50,00%	1 16,67%	1 16,67%	2,20
8. Atividades de pesquisa e produção científicas promovidas em seu curso	0 0,00%	1 16,67%	0 0,00%	3 50,00%	1 16,67%	1 16,67%	2,20
9. Conceitue o seu curso	0 0,00%	3 50,00%	0 0,00%	1 16,67%	2 33,33%	0 0,00%	2,67
Avaliação Média							2,40

Gráficos da Autoavaliação de Curso (Aluno avalia Curso)

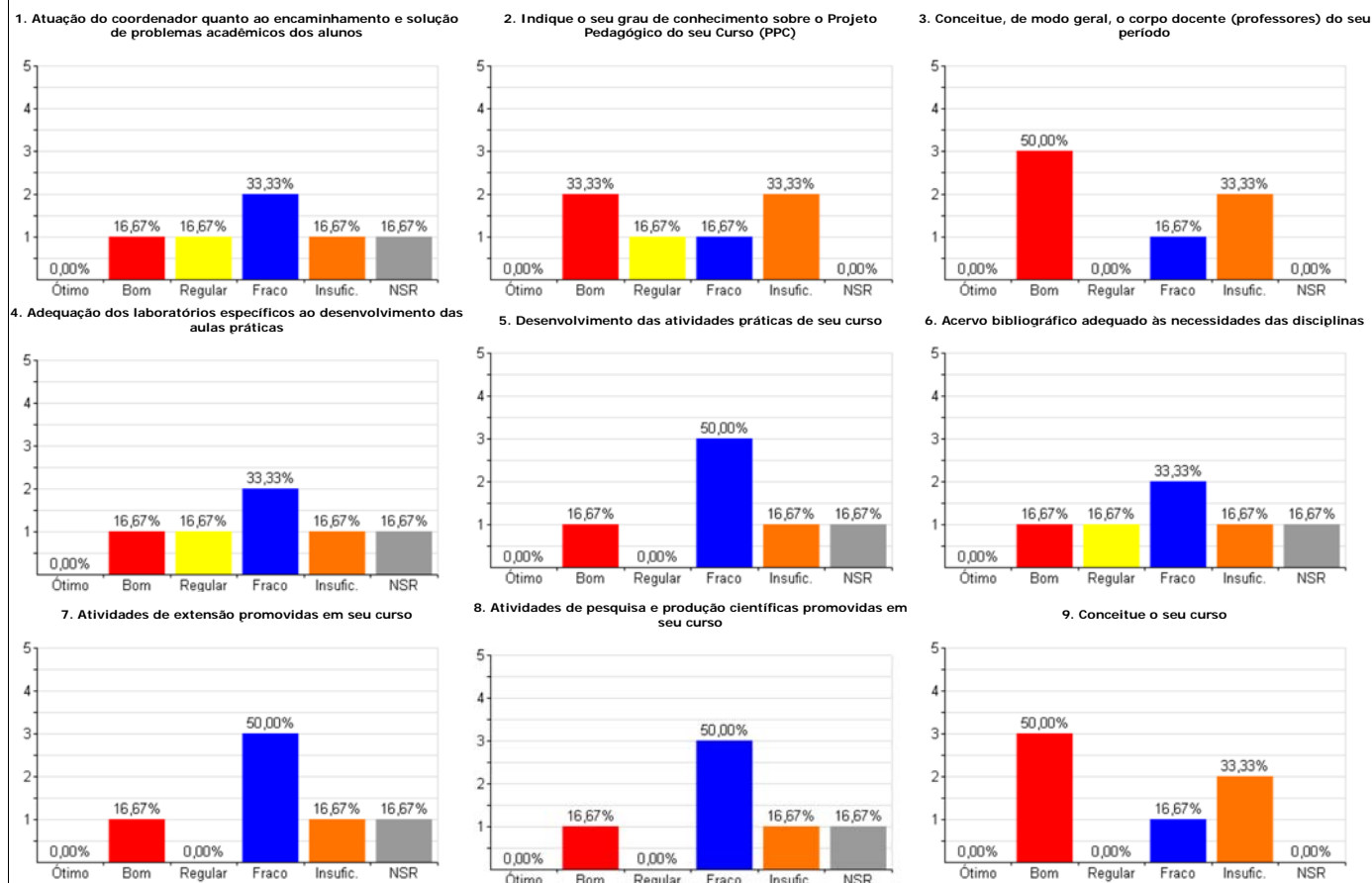

Legenda: 5)Ótimo 4)Bom 3)Regular 2)Fraco 1)Insuficiente NR)Não sei responder MP)Média ponderada

Sistema de Autoavaliação de Curso 2013

Relatório de Apuração de Resultados - Autoavaliação de Curso - 2º Sem. 2013
Totais da Autoavaliação de Curso com % (Aluno avalia Curso)

Curso: BIOMEDICINA NOTURNO							
Período: 6º PERÍODO		Total de Avaliações: 6 / 10 (60,00%)					
Organização do Curso							
Questão	5	4	3	2	1	NR	MP
1. Atuação do coordenador quanto ao encaminhamento e solução de problemas acadêmicos dos alunos	4 66,67%	2 33,33%	0 0,00%	0 0,00%	0 0,00%	0 0,00%	4,67
2. Indique o seu grau de conhecimento sobre o Projeto Pedagógico do seu Curso (PPC)	3 50,00%	0 0,00%	2 33,33%	1 16,67%	0 0,00%	0 0,00%	3,83
3. Conceitue, de modo geral, o corpo docente (professores) do seu período	3 50,00%	3 50,00%	0 0,00%	0 0,00%	0 0,00%	0 0,00%	4,50
4. Adequação dos laboratórios específicos ao desenvolvimento das aulas práticas	4 66,67%	2 33,33%	0 0,00%	0 0,00%	0 0,00%	0 0,00%	4,67
5. Desenvolvimento das atividades práticas de seu curso	4 66,67%	1 16,67%	1 16,67%	0 0,00%	0 0,00%	0 0,00%	4,50
6. Acervo bibliográfico adequado às necessidades das disciplinas	2 33,33%	4 66,67%	0 0,00%	0 0,00%	0 0,00%	0 0,00%	4,33
7. Atividades de extensão promovidas em seu curso	2 33,33%	1 16,67%	1 16,67%	2 33,33%	0 0,00%	0 0,00%	3,50
8. Atividades de pesquisa e produção científicas promovidas em seu curso	2 33,33%	0 0,00%	1 16,67%	2 33,33%	1 16,67%	0 0,00%	3,00
9. Conceitue o seu curso	3 50,00%	1 16,67%	2 33,33%	0 0,00%	0 0,00%	0 0,00%	4,17
Avaliação Média							4,13

Gráficos da Autoavaliação de Curso (Aluno avalia Curso)

1. Atuação do coordenador quanto ao encaminhamento e solução de problemas acadêmicos dos alunos

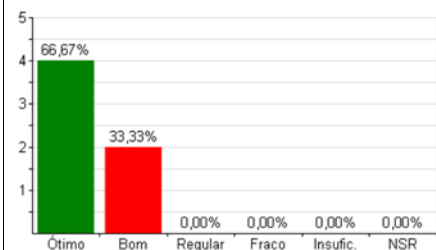

2. Indique o seu grau de conhecimento sobre o Projeto Pedagógico do seu Curso (PPC)

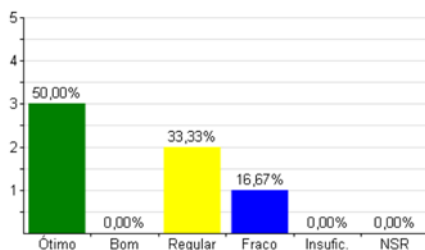

3. Conceitue, de modo geral, o corpo docente (professores) do seu período

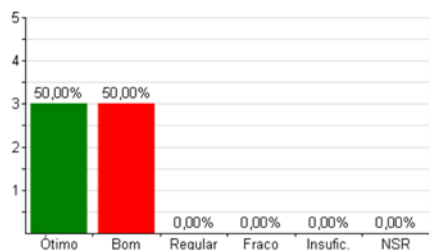

4. Adequação dos laboratórios específicos ao desenvolvimento das aulas práticas

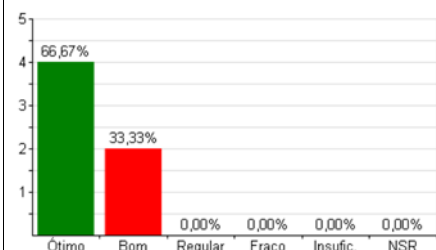

5. Desenvolvimento das atividades práticas de seu curso

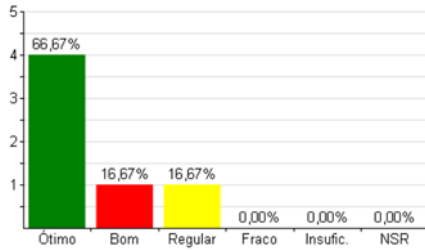

6. Acervo bibliográfico adequado às necessidades das disciplinas

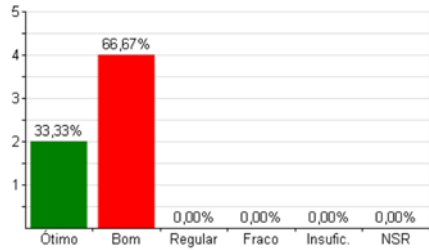

7. Atividades de extensão promovidas em seu curso

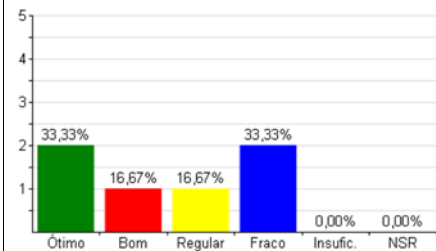

8. Atividades de pesquisa e produção científicas promovidas em seu curso

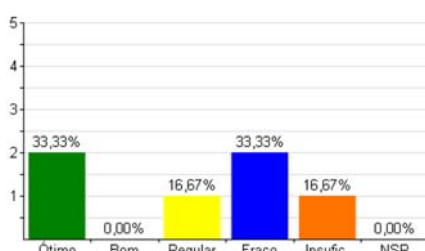

9. Conceitue o seu curso

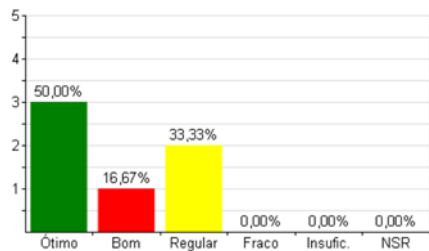

Legenda: 5)Ótimo 4)Bom 3)Regular 2)Fraco 1)Insuficiente NR)Não sei responder MP)Média ponderada

Sistema de Autoavaliação de Curso 2013

Relatório de Apuração de Resultados - Autoavaliação de Curso - 2º Sem. 2013
Totais da Autoavaliação de Curso com % (Aluno avalia Curso)

Curso: BIOMEDICINA							
Período: TODOS							
Total de Avaliações: 7 / 26 (26,92%)							
Organização do Curso							
Questão	5	4	3	2	1	NR	MP
1. Atuação do coordenador quanto ao encaminhamento e solução de problemas acadêmicos dos alunos	5 71,43%	2 28,57%	0 0,00%	0 0,00%	0 0,00%	0 0,00%	4,71
2. Indique o seu grau de conhecimento sobre o Projeto Pedagógico do seu Curso (PPC)	2 28,57%	4 57,14%	1 14,29%	0 0,00%	0 0,00%	0 0,00%	4,14
3. Conceitue, de modo geral, o corpo docente (professores) do seu período	4 57,14%	3 42,86%	0 0,00%	0 0,00%	0 0,00%	0 0,00%	4,57
4. Adequação dos laboratórios específicos ao desenvolvimento das aulas práticas	1 14,29%	4 57,14%	1 14,29%	0 0,00%	0 0,00%	1 14,29%	4,00
5. Desenvolvimento das atividades práticas de seu curso	2 28,57%	2 28,57%	2 28,57%	0 0,00%	0 0,00%	1 14,29%	4,00
6. Acervo bibliográfico adequado às necessidades das disciplinas	5 71,43%	1 14,29%	1 14,29%	0 0,00%	0 0,00%	0 0,00%	4,57
7. Atividades de extensão promovidas em seu curso	1 14,29%	1 14,29%	2 28,57%	1 14,29%	1 14,29%	1 14,29%	3,00
8. Atividades de pesquisa e produção científicas promovidas em seu curso	1 14,29%	0 0,00%	2 28,57%	0 0,00%	2 28,57%	2 28,57%	2,60
9. Conceitue o seu curso	2 28,57%	5 71,43%	0 0,00%	0 0,00%	0 0,00%	0 0,00%	4,29
Avaliação Média							3,99

Gráficos da Autoavaliação de Curso (Aluno avalia Curso)

1. Atuação do coordenador quanto ao encaminhamento e solução de problemas acadêmicos dos alunos

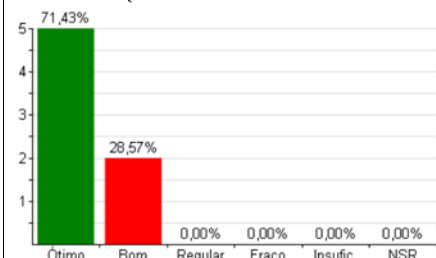

2. Indique o seu grau de conhecimento sobre o Projeto Pedagógico do seu Curso (PPC)

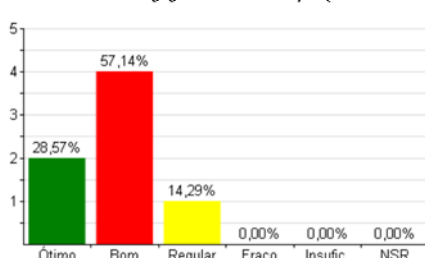

3. Conceitue, de modo geral, o corpo docente (professores) do seu período

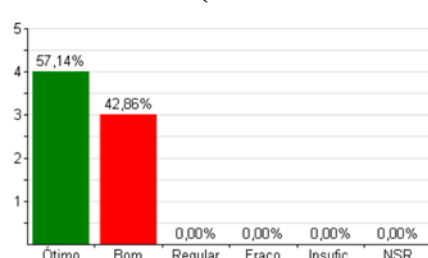

4. Adequação dos laboratórios específicos ao desenvolvimento das aulas práticas

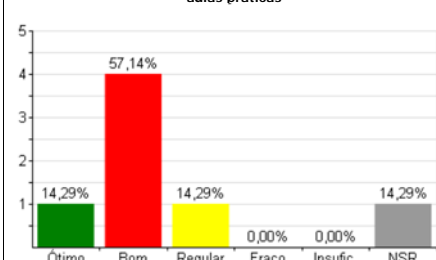

5. Desenvolvimento das atividades práticas de seu curso

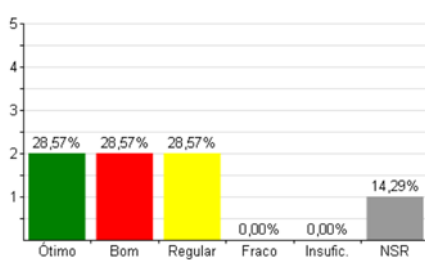

6. Acervo bibliográfico adequado às necessidades das disciplinas

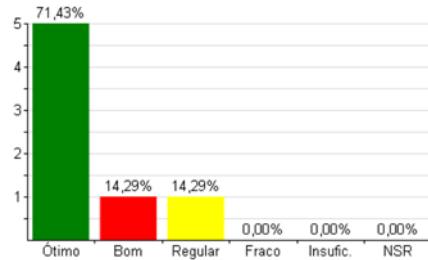

7. Atividades de extensão promovidas em seu curso

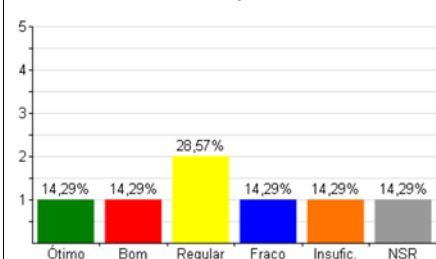

8. Atividades de pesquisa e produção científicas promovidas em seu curso

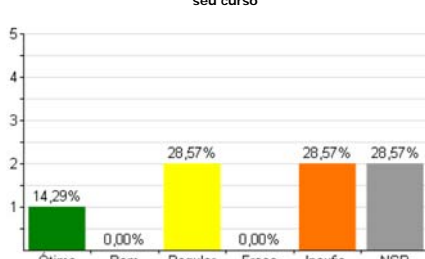

9. Conceitue o seu curso

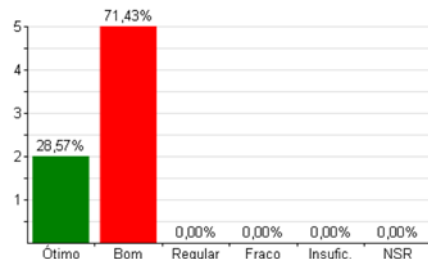

Legenda: 5) Ótimo 4) Bom 3) Regular 2) Fraco 1) Insuficiente NR) Não sei responder MP) Média ponderada

Sistema de Autoavaliação de Curso 2013

Relatório de Apuração de Resultados - Autoavaliação de Curso - 2º Sem. 2013
Totais da Autoavaliação de Curso com % (Aluno avalia Curso)

Curso: CIÊNCIAS BIOLÓGICAS							
Período: TODOS							
Total de Avaliações: 26 / 42 (61,90%)							
Organização do Curso							
Questão	5	4	3	2	1	NR	MP
1. Atuação do coordenador quanto ao encaminhamento e solução de problemas acadêmicos dos alunos	15 57,69%	11 42,31%	0 0,00%	0 0,00%	0 0,00%	0 0,00%	4,58
2. Indique o seu grau de conhecimento sobre o Projeto Pedagógico do seu Curso (PPC)	5 19,23%	14 53,85%	6 23,08%	1 3,85%	0 0,00%	0 0,00%	3,88
3. Conceitue, de modo geral, o corpo docente (professores) do seu período	15 57,69%	10 38,46%	0 0,00%	0 0,00%	1 3,85%	0 0,00%	4,46
4. Adequação dos laboratórios específicos ao desenvolvimento das aulas práticas	1 3,85%	9 34,62%	10 38,46%	5 19,23%	1 3,85%	0 0,00%	3,15
5. Desenvolvimento das atividades práticas de seu curso	3 11,54%	9 34,62%	10 38,46%	3 11,54%	1 3,85%	0 0,00%	3,38
6. Acervo bibliográfico adequado às necessidades das disciplinas	5 19,23%	8 30,77%	12 46,15%	1 3,85%	0 0,00%	0 0,00%	3,65
7. Atividades de extensão promovidas em seu curso	2 7,69%	10 38,46%	9 34,62%	3 11,54%	2 7,69%	0 0,00%	3,27
8. Atividades de pesquisa e produção científicas promovidas em seu curso	2 7,69%	16 61,54%	6 23,08%	1 3,85%	1 3,85%	0 0,00%	3,65
9. Conceitue o seu curso	7 26,92%	16 61,54%	2 7,69%	0 0,00%	1 3,85%	0 0,00%	4,08
Avaliação Média							3,79

Gráficos da Autoavaliação de Curso (Aluno avalia Curso)

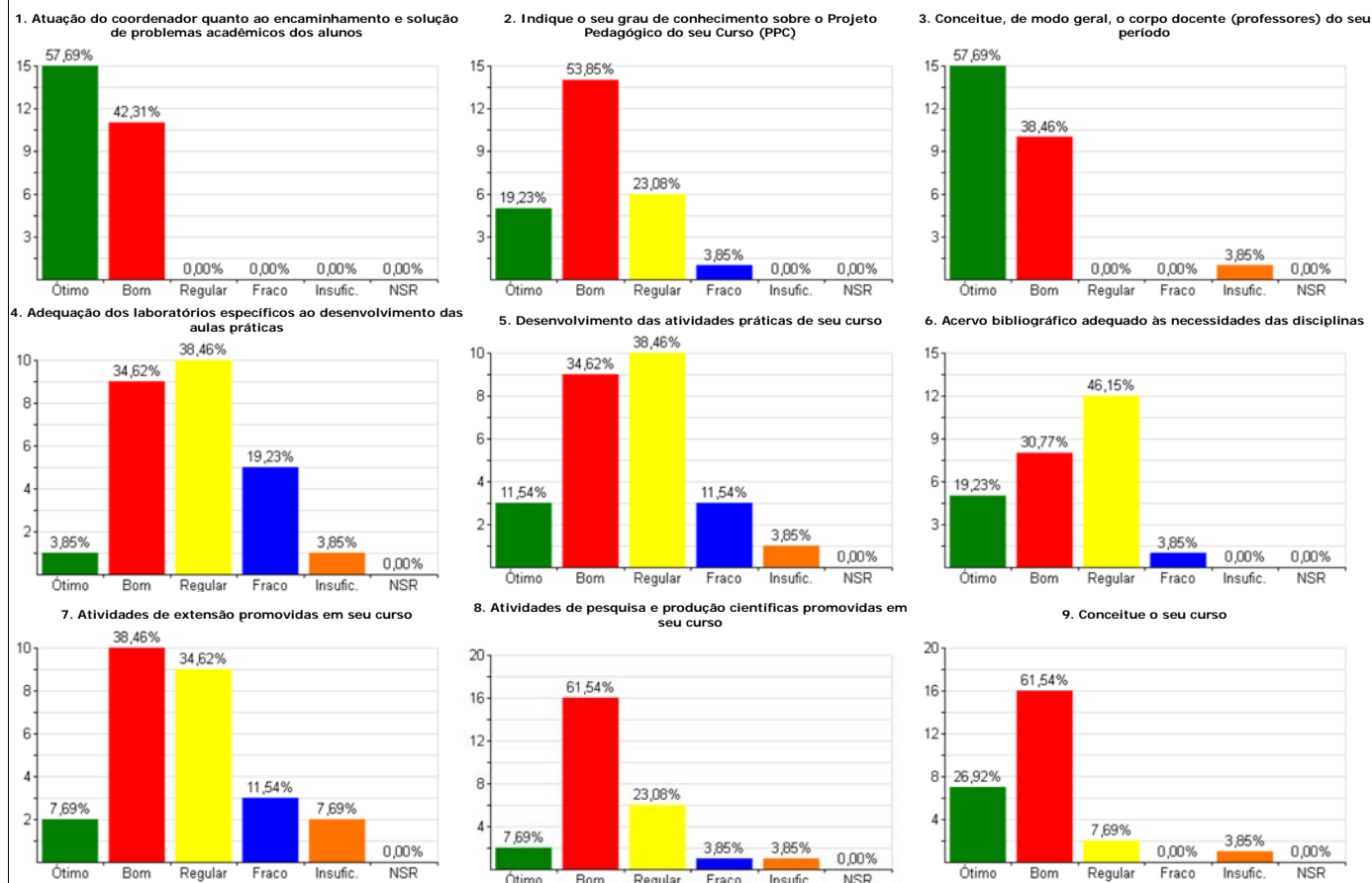

Legenda: 5)Ótimo 4)Bom 3)Regular 2)Fraco 1)Insuficiente NR)Não sei responder MP)Média ponderada

Sistema de Autoavaliação de Curso 2013

Relatório de Apuração de Resultados - Autoavaliação de Curso - 2º Sem. 2013
Totais da Autoavaliação de Curso com % (Aluno avalia Curso)

Curso: ENFERMAGEM NOTURNO							
Período: TODOS		Total de Avaliações: 45 / 76 (59,21%)					
Organização do Curso							
Questão	5	4	3	2	1	NR	MP
1. Atuação do coordenador quanto ao encaminhamento e solução de problemas acadêmicos dos alunos	17 37,78%	19 42,22%	7 15,56%	1 2,22%	1 2,22%	0 0,00%	4,11
2. Indique o seu grau de conhecimento sobre o Projeto Pedagógico do seu Curso (PPC)	15 33,33%	17 37,78%	11 24,44%	0 0,00%	0 0,00%	2 4,44%	4,09
3. Conceitue, de modo geral, o corpo docente (professores) do seu período	24 53,33%	18 40,00%	3 6,67%	0 0,00%	0 0,00%	0 0,00%	4,47
4. Adequação dos laboratórios específicos ao desenvolvimento das aulas práticas	14 31,11%	20 44,44%	7 15,56%	3 6,67%	1 2,22%	0 0,00%	3,96
5. Desenvolvimento das atividades práticas de seu curso	16 35,56%	11 24,44%	13 28,89%	4 8,89%	1 2,22%	0 0,00%	3,82
6. Acervo bibliográfico adequado às necessidades das disciplinas	20 44,44%	17 37,78%	5 11,11%	2 4,44%	1 2,22%	0 0,00%	4,18
7. Atividades de extensão promovidas em seu curso	12 26,67%	21 46,67%	9 20,00%	3 6,67%	0 0,00%	0 0,00%	3,93
8. Atividades de pesquisa e produção científicas promovidas em seu curso	12 26,67%	16 35,56%	10 22,22%	3 6,67%	2 4,44%	2 4,44%	3,77
9. Conceitue o seu curso	19 42,22%	22 48,89%	3 6,67%	1 2,22%	0 0,00%	0 0,00%	4,31
Avaliação Média							4,07

Gráficos da Autoavaliação de Curso (Aluno avalia Curso)

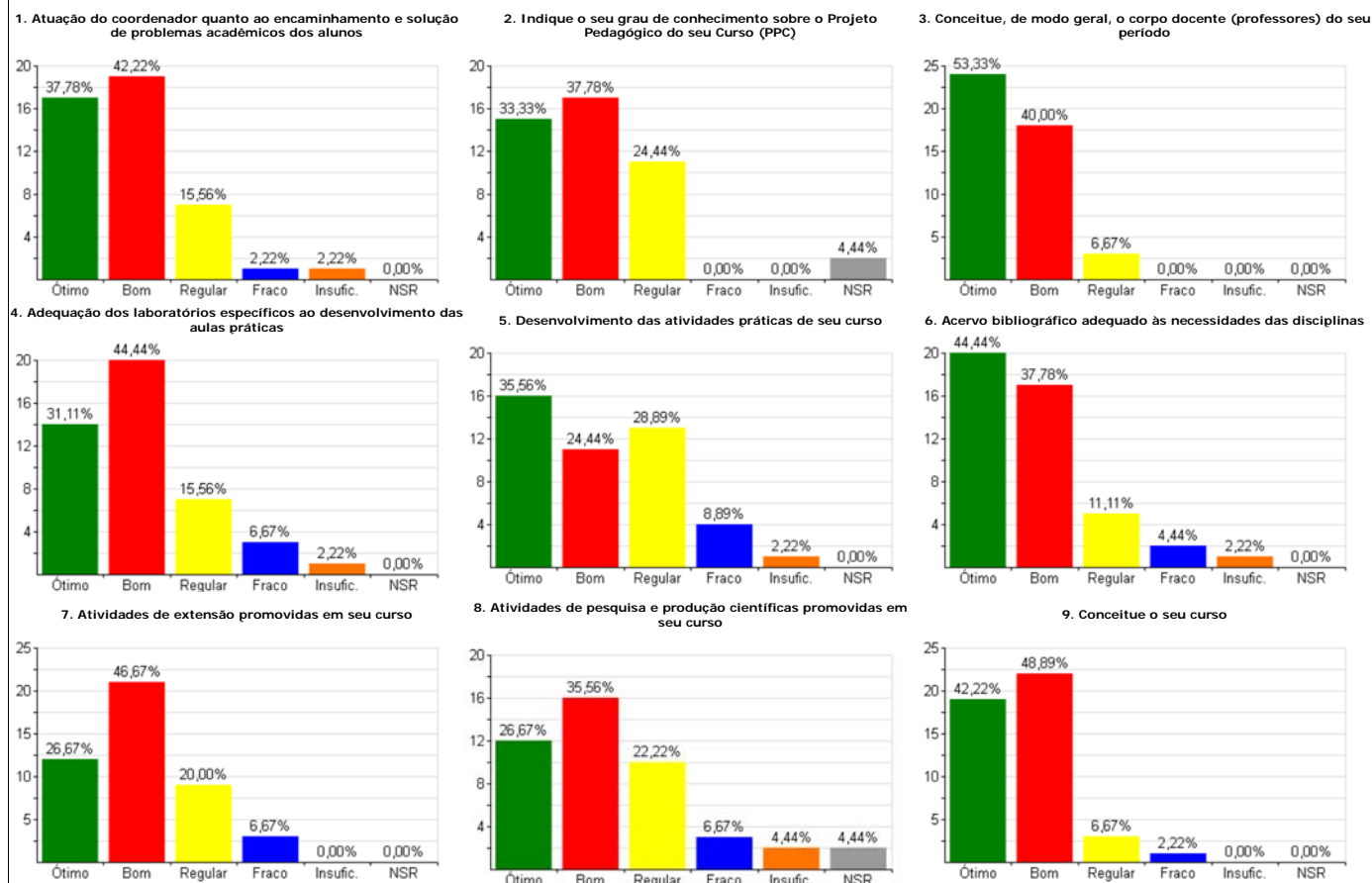

Legenda: 5)Ótimo 4)Bom 3)Regular 2)Fraco 1)Insuficiente NR)Não sei responder MP)Média ponderada

Sistema de Autoavaliação de Curso 2013

Relatório de Apuração de Resultados - Autoavaliação de Curso - 2º Sem. 2013
Totais da Autoavaliação de Curso com % (Aluno avalia Curso)

Curso: ENFERMAGEM		Total de Avaliações: 9 / 15 (60,00%)					
Período: 4º PERÍODO		Organização do Curso					
Questão	5	4	3	2	1	NR	MP
1. Atuação do coordenador quanto ao encaminhamento e solução de problemas acadêmicos dos alunos	6 66,67%	2 22,22%	0 0,00%	1 11,11%	0 0,00%	0 0,00%	4,44
2. Indique o seu grau de conhecimento sobre o Projeto Pedagógico do seu Curso (PPC)	2 22,22%	6 66,67%	1 11,11%	0 0,00%	0 0,00%	0 0,00%	4,11
3. Conceitue, de modo geral, o corpo docente (professores) do seu período	5 55,56%	3 33,33%	1 11,11%	0 0,00%	0 0,00%	0 0,00%	4,44
4. Adequação dos laboratórios específicos ao desenvolvimento das aulas práticas	6 66,67%	3 33,33%	0 0,00%	0 0,00%	0 0,00%	0 0,00%	4,67
5. Desenvolvimento das atividades práticas de seu curso	3 33,33%	6 66,67%	0 0,00%	0 0,00%	0 0,00%	0 0,00%	4,33
6. Acervo bibliográfico adequado às necessidades das disciplinas	2 22,22%	4 44,44%	2 22,22%	1 11,11%	0 0,00%	0 0,00%	3,78
7. Atividades de extensão promovidas em seu curso	3 33,33%	4 44,44%	1 11,11%	0 0,00%	0 0,00%	1 11,11%	4,25
8. Atividades de pesquisa e produção científicas promovidas em seu curso	4 44,44%	3 33,33%	0 0,00%	0 0,00%	1 11,11%	1 11,11%	4,13
9. Conceitue o seu curso	7 77,78%	2 22,22%	0 0,00%	0 0,00%	0 0,00%	0 0,00%	4,78
Avaliação Média							4,33

Gráficos da Autoavaliação de Curso (Aluno avalia Curso)

1. Atuação do coordenador quanto ao encaminhamento e solução de problemas acadêmicos dos alunos

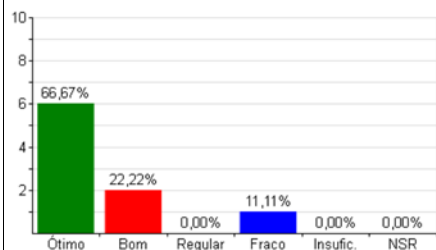

2. Indique o seu grau de conhecimento sobre o Projeto Pedagógico do seu Curso (PPC)

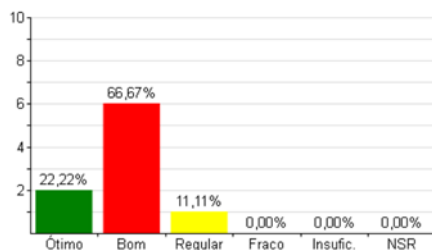

3. Conceitue, de modo geral, o corpo docente (professores) do seu período

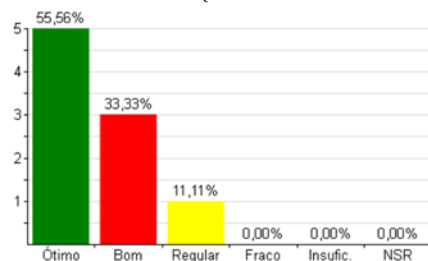

4. Adequação dos laboratórios específicos ao desenvolvimento das aulas práticas

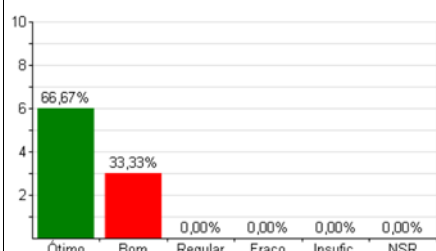

5. Desenvolvimento das atividades práticas de seu curso

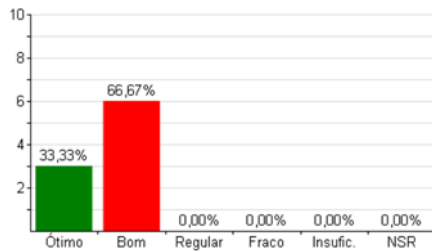

6. Acervo bibliográfico adequado às necessidades das disciplinas

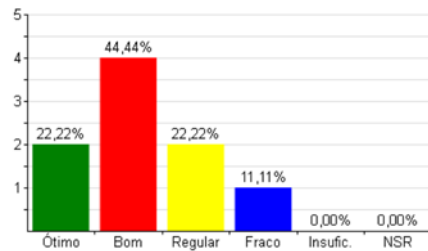

7. Atividades de extensão promovidas em seu curso

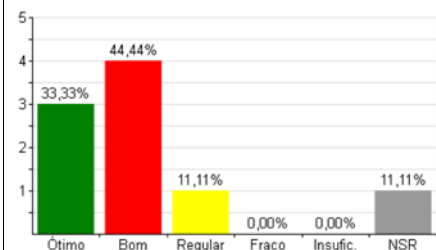

8. Atividades de pesquisa e produção científicas promovidas em seu curso

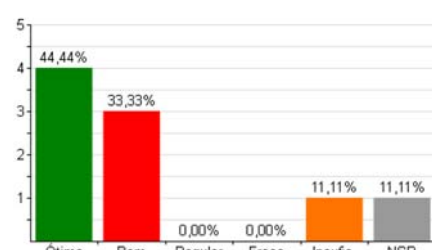

9. Conceitue o seu curso

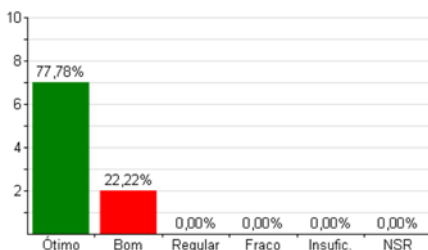

Legenda: 5)Ótimo 4)Bom 3)Regular 2)Fraco 1)Insuficiente NR)Não sei responder MP)Média ponderada

Sistema de Autoavaliação de Curso 2013

Relatório de Apuração de Resultados - Autoavaliação de Curso - 2º Sem. 2013
Totais da Autoavaliação de Curso com % (Aluno avalia Curso)

Curso: ENGENHARIA AMBIENTAL							
Período: TODOS		Total de Avaliações: 31 / 125 (24,80%)					
Organização do Curso							
Questão	5	4	3	2	1	NR	MP
1. Atuação do coordenador quanto ao encaminhamento e solução de problemas acadêmicos dos alunos	7 22,58%	20 64,52%	4 12,90%	0 0,00%	0 0,00%	0 0,00%	4,10
2. Indique o seu grau de conhecimento sobre o Projeto Pedagógico do seu Curso (PPC)	5 16,13%	13 41,94%	6 19,35%	4 12,90%	2 6,45%	1 3,23%	3,50
3. Conceitue, de modo geral, o corpo docente (professores) do seu período	9 29,03%	12 38,71%	10 32,26%	0 0,00%	0 0,00%	0 0,00%	3,97
4. Adequação dos laboratórios específicos ao desenvolvimento das aulas práticas	1 3,23%	8 25,81%	12 38,71%	4 12,90%	6 19,35%	0 0,00%	2,81
5. Desenvolvimento das atividades práticas de seu curso	2 6,45%	7 22,58%	10 32,26%	6 19,35%	4 12,90%	2 6,45%	2,90
6. Acervo bibliográfico adequado às necessidades das disciplinas	2 6,45%	17 54,84%	6 19,35%	1 3,23%	5 16,13%	0 0,00%	3,32
7. Atividades de extensão promovidas em seu curso	0 0,00%	7 22,58%	13 41,94%	8 25,81%	3 9,68%	0 0,00%	2,77
8. Atividades de pesquisa e produção científicas promovidas em seu curso	1 3,23%	7 22,58%	12 38,71%	6 19,35%	4 12,90%	1 3,23%	2,83
9. Conceitue o seu curso	5 16,13%	17 54,84%	6 19,35%	2 6,45%	1 3,23%	0 0,00%	3,74
Avaliação Média							3,33

Gráficos da Autoavaliação de Curso (Aluno avalia Curso)

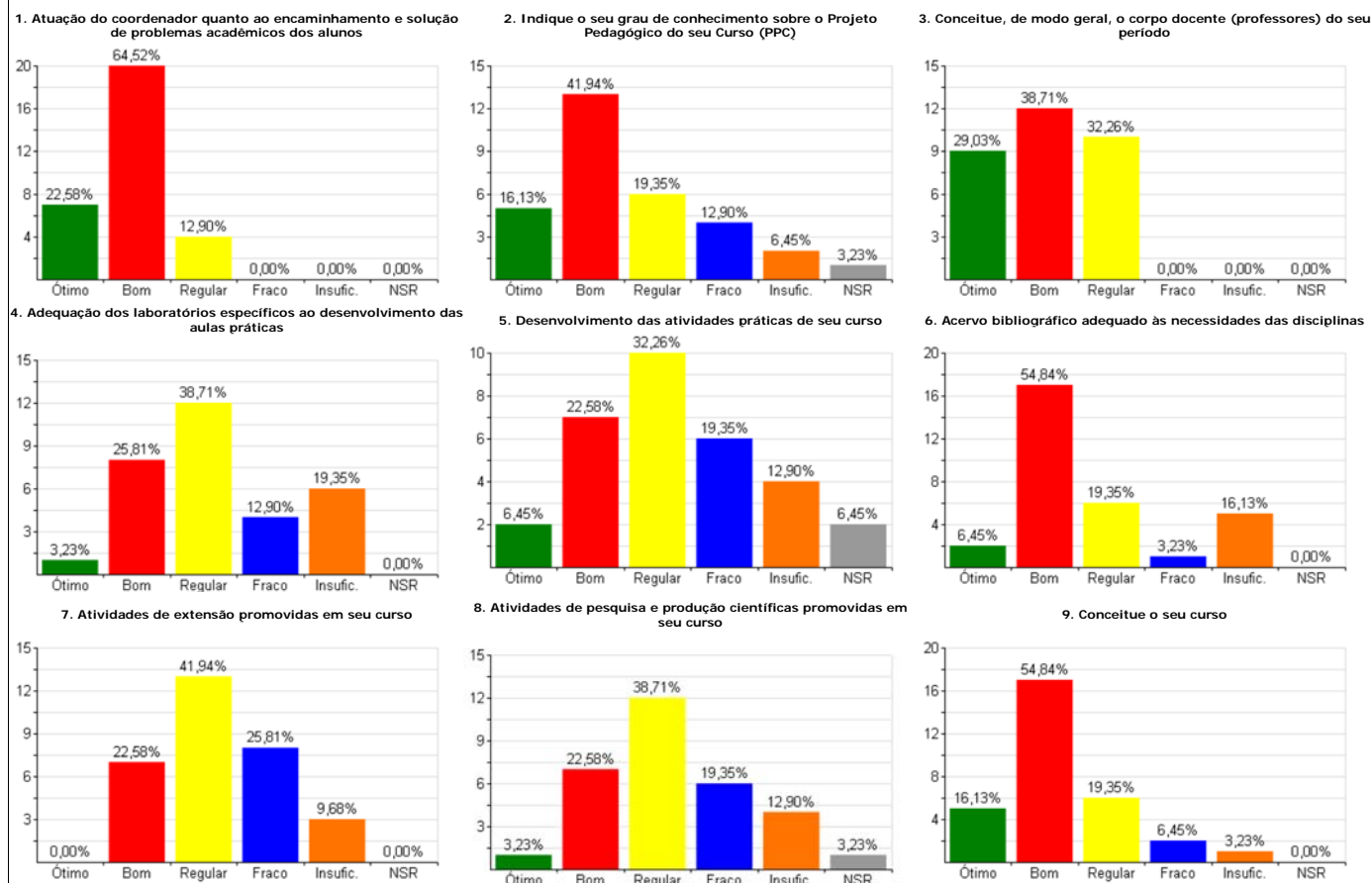

Legenda: 5)Ótimo 4)Bom 3)Regular 2)Fraco 1)Insuficiente NR)Não sei responder MP)Média ponderada

Sistema de Autoavaliação de Curso 2013

Relatório de Apuração de Resultados - Autoavaliação de Curso - 2º Sem. 2013
Totais da Autoavaliação de Curso com % (Aluno avalia Curso)

Curso: ENGENHARIA CIVIL							
Período: TODOS		Total de Avaliações: 30 / 118 (25,42%)					
Organização do Curso							
Questão	5	4	3	2	1	NR	MP
1. Atuação do coordenador quanto ao encaminhamento e solução de problemas acadêmicos dos alunos	7 23,33%	11 36,67%	4 13,33%	1 3,33%	5 16,67%	2 6,67%	3,50
2. Indique o seu grau de conhecimento sobre o Projeto Pedagógico do seu Curso (PPC)	4 13,33%	7 23,33%	12 40,00%	4 13,33%	1 3,33%	2 6,67%	3,32
3. Conceitue, de modo geral, o corpo docente (professores) do seu período	14 46,67%	15 50,00%	1 3,33%	0 0,00%	0 0,00%	0 0,00%	4,43
4. Adequação dos laboratórios específicos ao desenvolvimento das aulas práticas	3 10,00%	7 23,33%	6 20,00%	2 6,67%	5 16,67%	7 23,33%	3,04
5. Desenvolvimento das atividades práticas de seu curso	3 10,00%	9 30,00%	2 6,67%	3 10,00%	9 30,00%	4 13,33%	2,77
6. Acervo bibliográfico adequado às necessidades das disciplinas	6 20,00%	14 46,67%	4 13,33%	3 10,00%	3 10,00%	0 0,00%	3,57
7. Atividades de extensão promovidas em seu curso	3 10,00%	6 20,00%	4 13,33%	7 23,33%	6 20,00%	4 13,33%	2,73
8. Atividades de pesquisa e produção científicas promovidas em seu curso	3 10,00%	5 16,67%	8 26,67%	3 10,00%	6 20,00%	5 16,67%	2,84
9. Conceitue o seu curso	8 26,67%	15 50,00%	5 16,67%	2 6,67%	0 0,00%	0 0,00%	3,97
Avaliação Média							3,35

Gráficos da Autoavaliação de Curso (Aluno avalia Curso)

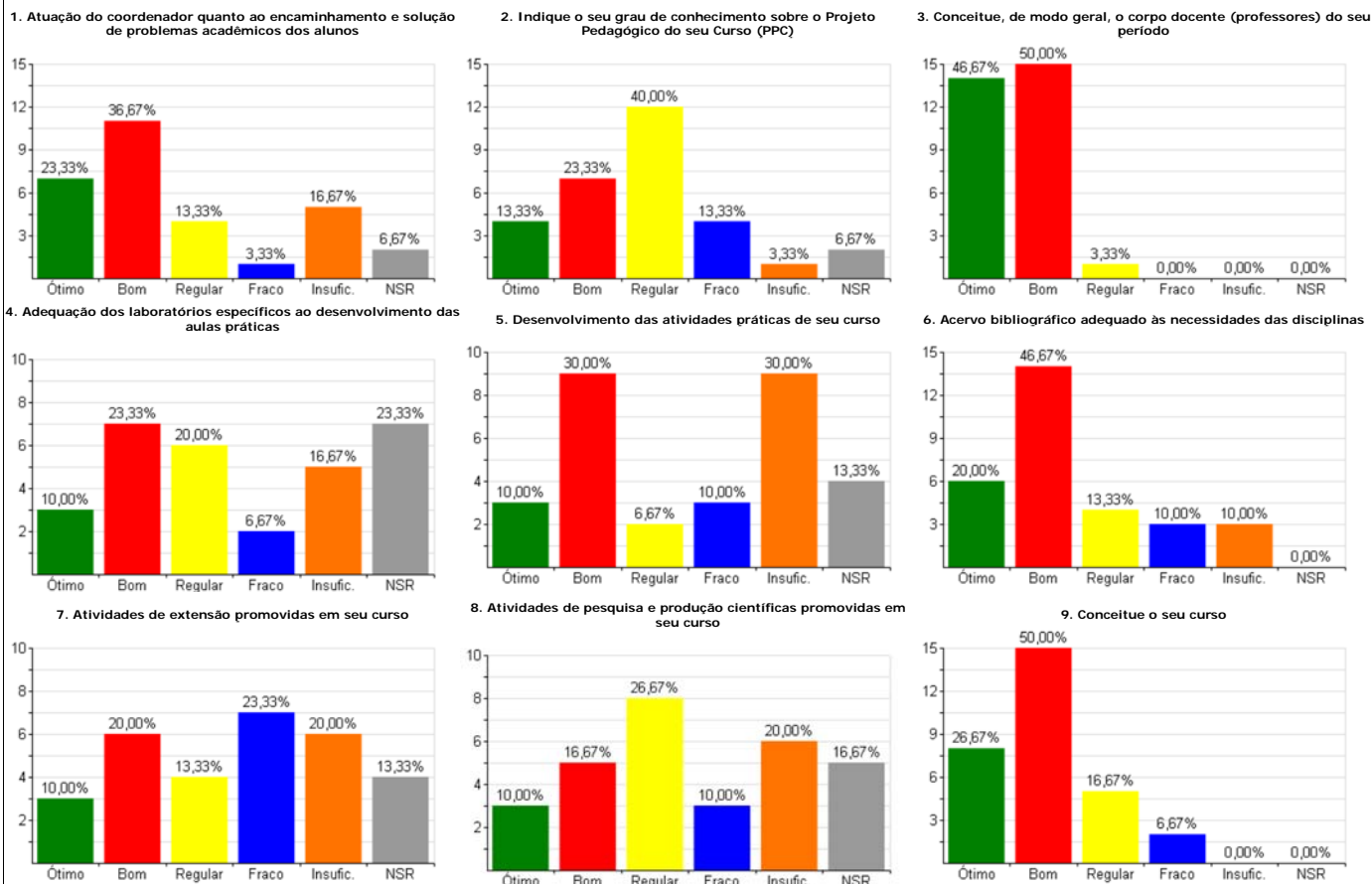

Legenda: 5)Ótimo 4)Bom 3)Regular 2)Fraco 1)Insuficiente NR)Não sei responder MP)Média ponderada

Sistema de Autoavaliação de Curso 2013

Relatório de Apuração de Resultados - Autoavaliação de Curso - 2º Sem. 2013
Totais da Autoavaliação de Curso com % (Aluno avalia Curso)

Curso: ENGENHARIA DA COMPUTAÇÃO							
Período: TODOS							
Total de Avaliações: 25 / 45 (55,56%)							
Organização do Curso							
Questão	5	4	3	2	1	NR	MP
1. Atuação do coordenador quanto ao encaminhamento e solução de problemas acadêmicos dos alunos	4 16,00%	10 40,00%	5 20,00%	4 16,00%	2 8,00%	0 0,00%	3,40
2. Indique o seu grau de conhecimento sobre o Projeto Pedagógico do seu Curso (PPC)	2 8,00%	14 56,00%	6 24,00%	2 8,00%	0 0,00%	1 4,00%	3,67
3. Conceitue, de modo geral, o corpo docente (professores) do seu período	5 20,00%	17 68,00%	3 12,00%	0 0,00%	0 0,00%	0 0,00%	4,08
4. Adequação dos laboratórios específicos ao desenvolvimento das aulas práticas	2 8,00%	10 40,00%	5 20,00%	5 20,00%	3 12,00%	0 0,00%	3,12
5. Desenvolvimento das atividades práticas de seu curso	3 12,00%	12 48,00%	7 28,00%	2 8,00%	1 4,00%	0 0,00%	3,56
6. Acervo bibliográfico adequado às necessidades das disciplinas	4 16,00%	11 44,00%	8 32,00%	0 0,00%	0 0,00%	2 8,00%	3,83
7. Atividades de extensão promovidas em seu curso	4 16,00%	13 52,00%	4 16,00%	3 12,00%	1 4,00%	0 0,00%	3,64
8. Atividades de pesquisa e produção científicas promovidas em seu curso	5 20,00%	13 52,00%	3 12,00%	2 8,00%	1 4,00%	1 4,00%	3,79
9. Conceitue o seu curso	2 8,00%	15 60,00%	7 28,00%	1 4,00%	0 0,00%	0 0,00%	3,72
Avaliação Média							3,65

Gráficos da Autoavaliação de Curso (Aluno avalia Curso)

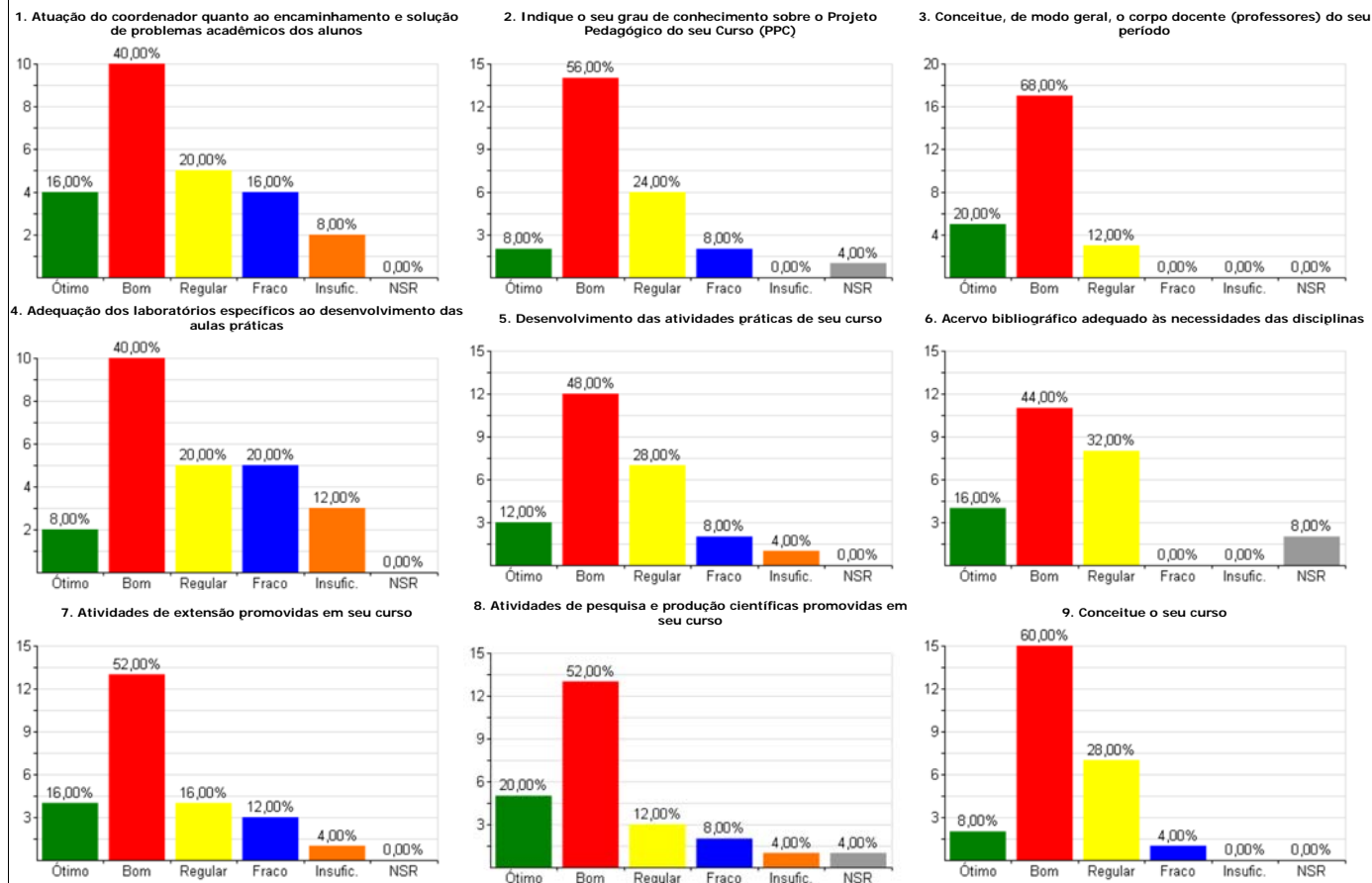

Legenda: 5)Ótimo 4)Bom 3)Regular 2)Fraco 1)Insuficiente NR)Não sei responder MP)Média ponderada

Sistema de Autoavaliação de Curso 2013

Relatório de Apuração de Resultados - Autoavaliação de Curso - 2º Sem. 2013
Totais da Autoavaliação de Curso com % (Aluno avalia Curso)

Curso: ENGENHARIA ELÉTRICA							
Período: TODOS							
Total de Avaliações: 49 / 276 (17,75%)							
Organização do Curso							
Questão	5	4	3	2	1	NR	MP
1. Atuação do coordenador quanto ao encaminhamento e solução de problemas acadêmicos dos alunos	7 14,29%	21 42,86%	12 24,49%	6 12,24%	2 4,08%	1 2,04%	3,52
2. Indique o seu grau de conhecimento sobre o Projeto Pedagógico do seu Curso (PPC)	5 10,20%	9 18,37%	19 38,78%	11 22,45%	4 8,16%	1 2,04%	3,00
3. Conceitue, de modo geral, o corpo docente (professores) do seu período	9 18,37%	21 42,86%	15 30,61%	3 6,12%	1 2,04%	0 0,00%	3,69
4. Adequação dos laboratórios específicos ao desenvolvimento das aulas práticas	1 2,04%	8 16,33%	16 32,65%	10 20,41%	13 26,53%	1 2,04%	2,46
5. Desenvolvimento das atividades práticas de seu curso	1 2,04%	13 26,53%	14 28,57%	7 14,29%	12 24,49%	2 4,08%	2,66
6. Acervo bibliográfico adequado às necessidades das disciplinas	8 16,33%	24 48,98%	9 18,37%	6 12,24%	2 4,08%	0 0,00%	3,61
7. Atividades de extensão promovidas em seu curso	0 0,00%	11 22,45%	15 30,61%	14 28,57%	7 14,29%	2 4,08%	2,64
8. Atividades de pesquisa e produção científicas promovidas em seu curso	1 2,04%	10 20,41%	12 24,49%	15 30,61%	9 18,37%	2 4,08%	2,55
9. Conceitue o seu curso	4 8,16%	25 51,02%	15 30,61%	3 6,12%	2 4,08%	0 0,00%	3,53
Avaliação Média							3,07

Gráficos da Autoavaliação de Curso (Aluno avalia Curso)

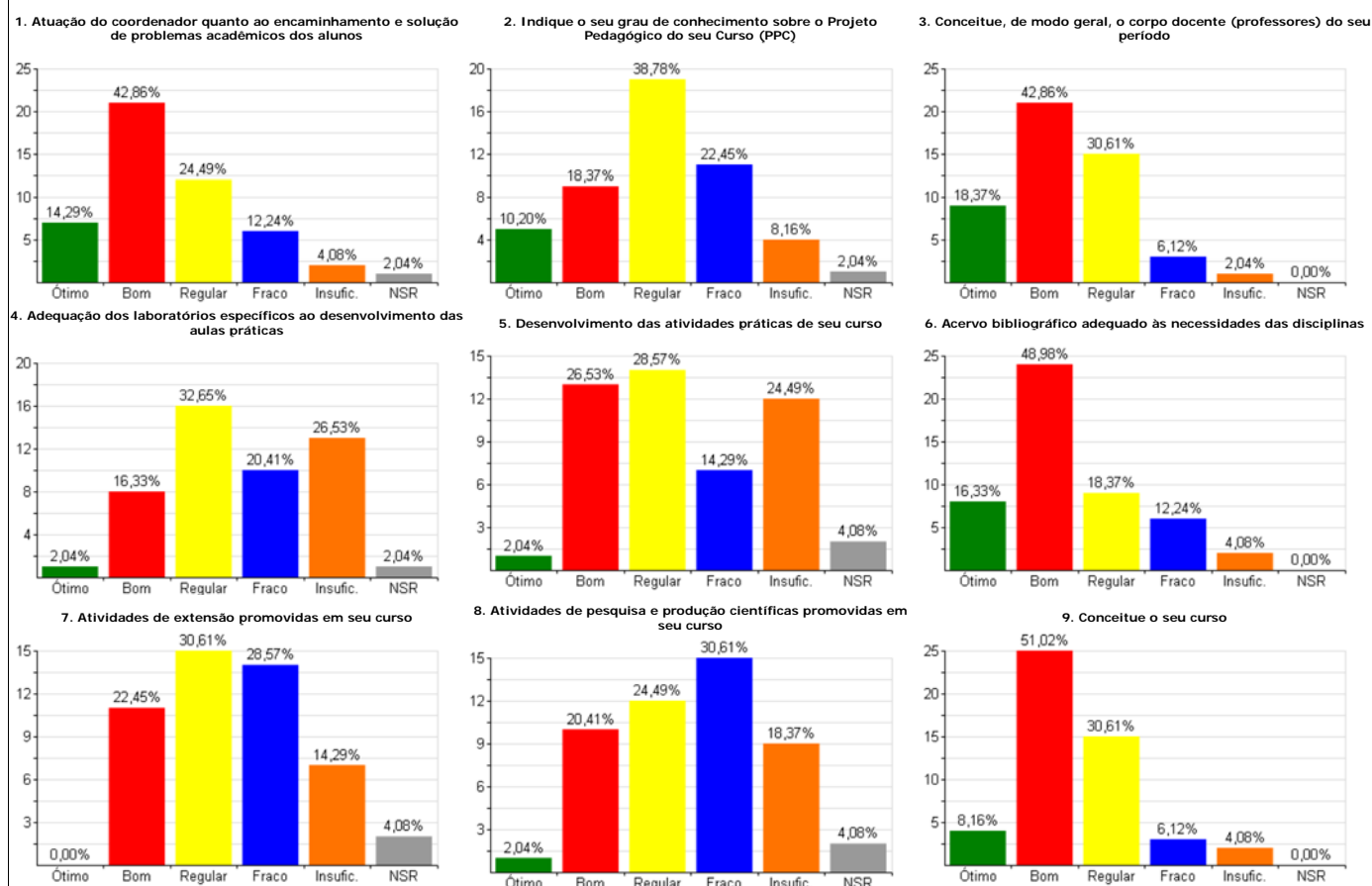

Legenda: 5)Ótimo 4)Bom 3)Regular 2)Fraco 1)Insuficiente NR)Não sei responder MP)Média ponderada

Sistema de Autoavaliação de Curso 2013

Relatório de Apuração de Resultados - Autoavaliação de Curso - 2º Sem. 2013
Totais da Autoavaliação de Curso com % (Aluno avalia Curso)

Curso: ENGENHARIA DE PRODUÇÃO							
Período: TODOS		Total de Avaliações: 31 / 205 (15,12%)					
Organização do Curso							
Questão	5	4	3	2	1	NR	MP
1. Atuação do coordenador quanto ao encaminhamento e solução de problemas acadêmicos dos alunos	4 12,90%	8 25,81%	5 16,13%	7 22,58%	7 22,58%	0 0,00%	2,84
2. Indique o seu grau de conhecimento sobre o Projeto Pedagógico do seu Curso (PPC)	3 9,68%	12 38,71%	8 25,81%	4 12,90%	3 9,68%	1 3,23%	3,27
3. Conceitue, de modo geral, o corpo docente (professores) do seu período	6 19,35%	13 41,94%	7 22,58%	5 16,13%	0 0,00%	0 0,00%	3,65
4. Adequação dos laboratórios específicos ao desenvolvimento das aulas práticas	1 3,23%	9 29,03%	11 35,48%	6 19,35%	2 6,45%	2 6,45%	3,03
5. Desenvolvimento das atividades práticas de seu curso	1 3,23%	11 35,48%	12 38,71%	3 9,68%	2 6,45%	2 6,45%	3,21
6. Acervo bibliográfico adequado às necessidades das disciplinas	5 16,13%	12 38,71%	8 25,81%	6 19,35%	0 0,00%	0 0,00%	3,52
7. Atividades de extensão promovidas em seu curso	3 9,68%	5 16,13%	8 25,81%	8 25,81%	6 19,35%	1 3,23%	2,70
8. Atividades de pesquisa e produção científicas promovidas em seu curso	1 3,23%	6 19,35%	7 22,58%	8 25,81%	5 16,13%	4 12,90%	2,63
9. Conceitue o seu curso	5 16,13%	12 38,71%	12 38,71%	2 6,45%	0 0,00%	0 0,00%	3,65
Avaliação Média							3,17

Gráficos da Autoavaliação de Curso (Aluno avalia Curso)

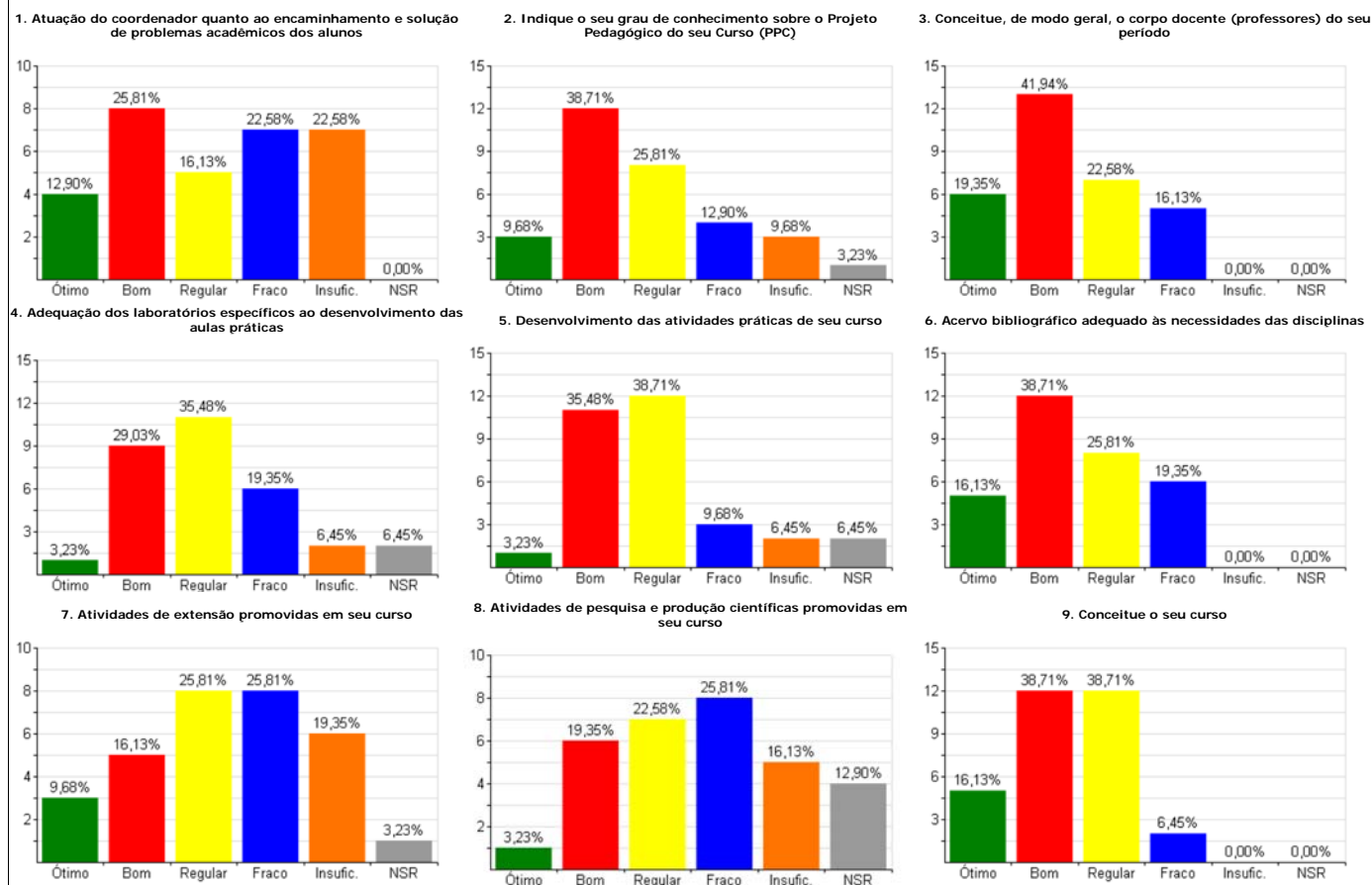

Legenda: 5)Ótimo 4)Bom 3)Regular 2)Fraco 1)Insuficiente NR)Não sei responder MP)Média ponderada

Sistema de Autoavaliação de Curso 2013

Relatório de Apuração de Resultados - Autoavaliação de Curso - 2º Sem. 2013
Totais da Autoavaliação de Curso com % (Aluno avalia Curso)

Curso: ENGENHARIA QUÍMICA							
Período: 2º PERÍODO							
Total de Avaliações: 7 / 35 (20,00%)							
Organização do Curso							
Questão	5	4	3	2	1	NR	MP
1. Atuação do coordenador quanto ao encaminhamento e solução de problemas acadêmicos dos alunos	5 71,43%	1 14,29%	0 0,00%	0 0,00%	1 14,29%	0 0,00%	4,29
2. Indique o seu grau de conhecimento sobre o Projeto Pedagógico do seu Curso (PPC)	1 14,29%	2 28,57%	1 14,29%	2 28,57%	1 14,29%	0 0,00%	3,00
3. Conceitue, de modo geral, o corpo docente (professores) do seu período	6 85,71%	1 14,29%	0 0,00%	0 0,00%	0 0,00%	0 0,00%	4,86
4. Adequação dos laboratórios específicos ao desenvolvimento das aulas práticas	0 0,00%	3 42,86%	1 14,29%	3 42,86%	0 0,00%	0 0,00%	3,00
5. Desenvolvimento das atividades práticas de seu curso	5 71,43%	1 14,29%	1 14,29%	0 0,00%	0 0,00%	0 0,00%	4,57
6. Acervo bibliográfico adequado às necessidades das disciplinas	3 42,86%	4 57,14%	0 0,00%	0 0,00%	0 0,00%	0 0,00%	4,43
7. Atividades de extensão promovidas em seu curso	2 28,57%	2 28,57%	2 28,57%	1 14,29%	0 0,00%	0 0,00%	3,71
8. Atividades de pesquisa e produção científicas promovidas em seu curso	2 28,57%	2 28,57%	1 14,29%	1 14,29%	1 14,29%	0 0,00%	3,43
9. Conceitue o seu curso	5 71,43%	2 28,57%	0 0,00%	0 0,00%	0 0,00%	0 0,00%	4,71
Avaliação Média							4,00

Gráficos da Autoavaliação de Curso (Aluno avalia Curso)

1. Atuação do coordenador quanto ao encaminhamento e solução de problemas acadêmicos dos alunos

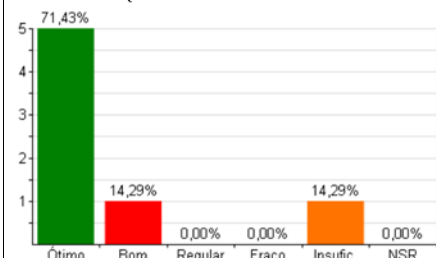

2. Indique o seu grau de conhecimento sobre o Projeto Pedagógico do seu Curso (PPC)

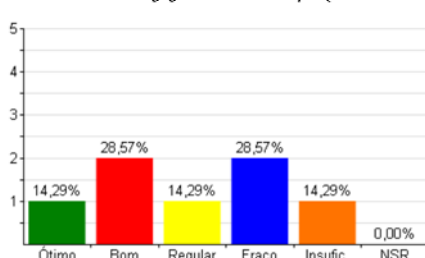

3. Conceitue, de modo geral, o corpo docente (professores) do seu período

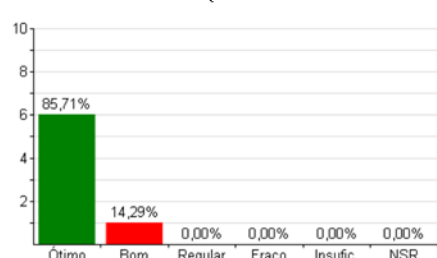

4. Adequação dos laboratórios específicos ao desenvolvimento das aulas práticas

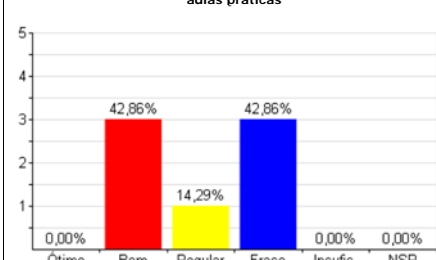

5. Desenvolvimento das atividades práticas de seu curso

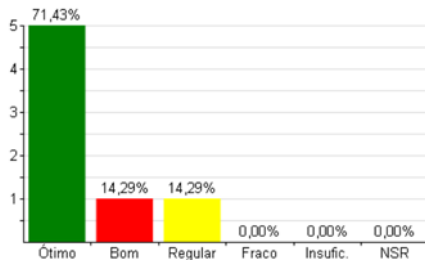

6. Acervo bibliográfico adequado às necessidades das disciplinas

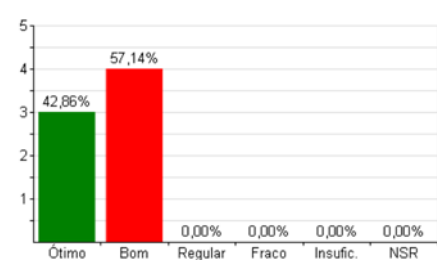

7. Atividades de extensão promovidas em seu curso

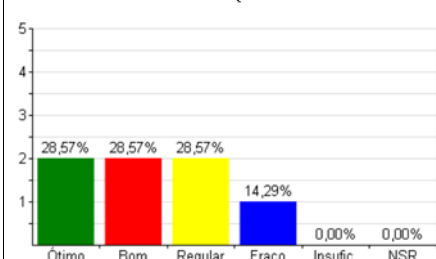

8. Atividades de pesquisa e produção científicas promovidas em seu curso



9. Conceitue o seu curso

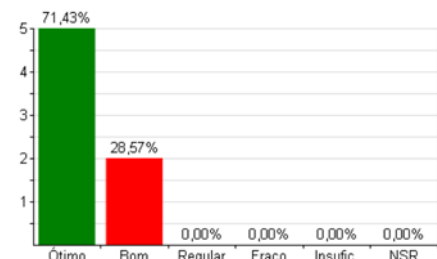

Legenda: 5)Ótimo 4)Bom 3)Regular 2)Fraco 1)Insuficiente NR)Não sei responder MP)Média ponderada

Sistema de Autoavaliação de Curso 2013

Relatório de Apuração de Resultados - Autoavaliação de Curso - 2º Sem. 2013
Totais da Autoavaliação de Curso com % (Aluno avalia Curso)

Curso: FARMÁCIA NOTURNO							
Período: TODOS							
Total de Avaliações: 81 / 93 (87,10%)							
Organização do Curso							
Questão	5	4	3	2	1	NR	MP
1. Atuação do coordenador quanto ao encaminhamento e solução de problemas acadêmicos dos alunos	50 61,73%	31 38,27%	0 0,00%	0 0,00%	0 0,00%	0 0,00%	4,62
2. Indique o seu grau de conhecimento sobre o Projeto Pedagógico do seu Curso (PPC)	27 33,33%	39 48,15%	13 16,05%	2 2,47%	0 0,00%	0 0,00%	4,12
3. Conceitue, de modo geral, o corpo docente (professores) do seu período	29 35,80%	46 56,79%	5 6,17%	1 1,23%	0 0,00%	0 0,00%	4,27
4. Adequação dos laboratórios específicos ao desenvolvimento das aulas práticas	18 22,22%	33 40,74%	18 22,22%	8 9,88%	4 4,94%	0 0,00%	3,65
5. Desenvolvimento das atividades práticas de seu curso	20 24,69%	35 43,21%	19 23,46%	2 2,47%	5 6,17%	0 0,00%	3,78
6. Acervo bibliográfico adequado às necessidades das disciplinas	28 34,57%	43 53,09%	9 11,11%	1 1,23%	0 0,00%	0 0,00%	4,21
7. Atividades de extensão promovidas em seu curso	22 27,16%	41 50,62%	13 16,05%	3 3,70%	2 2,47%	0 0,00%	3,96
8. Atividades de pesquisa e produção científicas promovidas em seu curso	19 23,46%	38 46,91%	20 24,69%	2 2,47%	2 2,47%	0 0,00%	3,86
9. Conceitue o seu curso	28 34,57%	44 54,32%	8 9,88%	1 1,23%	0 0,00%	0 0,00%	4,22
Avaliação Média							4,08

Gráficos da Autoavaliação de Curso (Aluno avalia Curso)

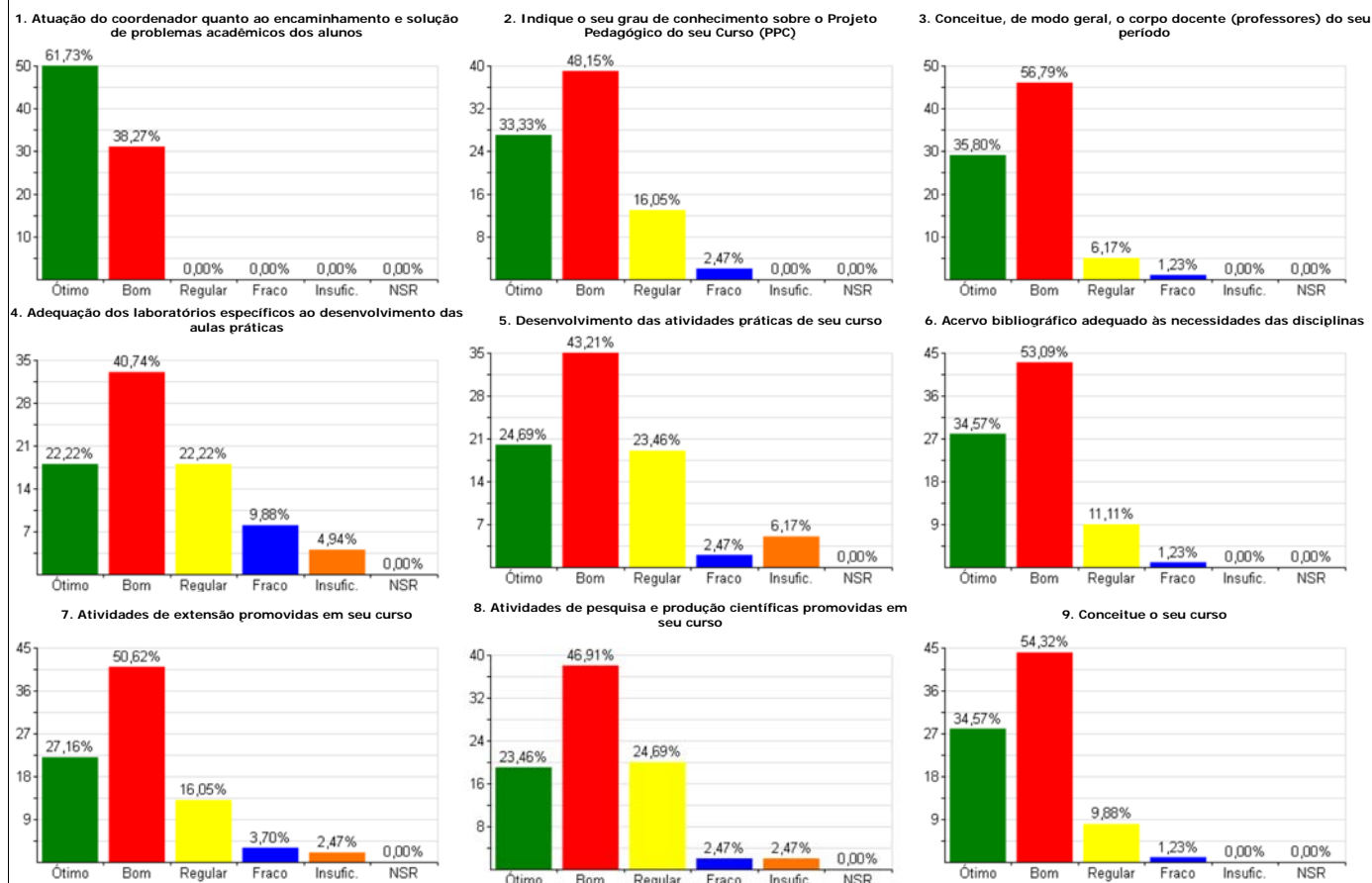

Legenda: 5) Ótimo 4) Bom 3) Regular 2) Fraco 1) Insuficiente NR) Não sei responder MP) Média ponderada

Sistema de Autoavaliação de Curso 2013

Relatório de Apuração de Resultados - Autoavaliação de Curso - 2º Sem. 2013
Totais da Autoavaliação de Curso com % (Aluno avalia Curso)

Curso: FISIOTERAPIA NOTURNO							
Período: TODOS		Total de Avaliações: 17 / 72 (23,61%)					
Organização do Curso							
Questão	5	4	3	2	1	NR	MP
1. Atuação do coordenador quanto ao encaminhamento e solução de problemas acadêmicos dos alunos	9 52,94%	7 41,18%	1 5,88%	0 0,00%	0 0,00%	0 0,00%	4,47
2. Indique o seu grau de conhecimento sobre o Projeto Pedagógico do seu Curso (PPC)	6 35,29%	8 47,06%	2 11,76%	0 0,00%	1 5,88%	0 0,00%	4,06
3. Conceitue, de modo geral, o corpo docente (professores) do seu período	10 58,82%	6 35,29%	1 5,88%	0 0,00%	0 0,00%	0 0,00%	4,53
4. Adequação dos laboratórios específicos ao desenvolvimento das aulas práticas	6 35,29%	2 11,76%	3 17,65%	3 17,65%	2 11,76%	1 5,88%	3,44
5. Desenvolvimento das atividades práticas de seu curso	6 35,29%	2 11,76%	4 23,53%	4 23,53%	1 5,88%	0 0,00%	3,47
6. Acervo bibliográfico adequado às necessidades das disciplinas	6 35,29%	8 47,06%	3 17,65%	0 0,00%	0 0,00%	0 0,00%	4,18
7. Atividades de extensão promovidas em seu curso	7 41,18%	6 35,29%	3 17,65%	1 5,88%	0 0,00%	0 0,00%	4,12
8. Atividades de pesquisa e produção científicas promovidas em seu curso	8 47,06%	6 35,29%	2 11,76%	1 5,88%	0 0,00%	0 0,00%	4,24
9. Conceitue o seu curso	7 41,18%	6 35,29%	3 17,65%	1 5,88%	0 0,00%	0 0,00%	4,12
Avaliação Média							4,07

Gráficos da Autoavaliação de Curso (Aluno avalia Curso)

1. Atuação do coordenador quanto ao encaminhamento e solução de problemas acadêmicos dos alunos

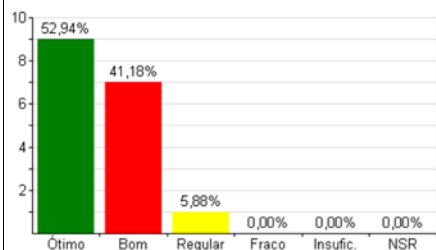

2. Indique o seu grau de conhecimento sobre o Projeto Pedagógico do seu Curso (PPC)

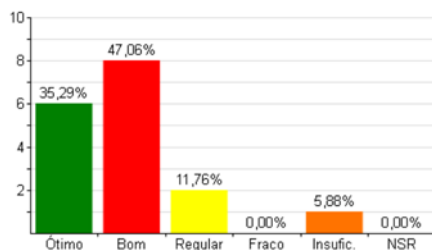

3. Conceitue, de modo geral, o corpo docente (professores) do seu período

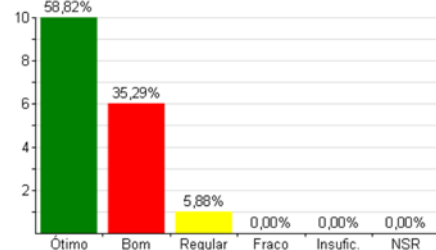

4. Adequação dos laboratórios específicos ao desenvolvimento das aulas práticas

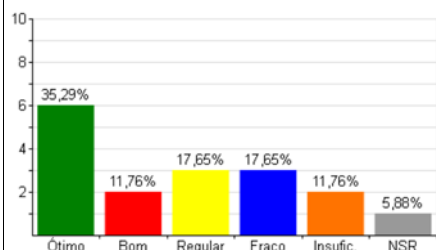

5. Desenvolvimento das atividades práticas de seu curso

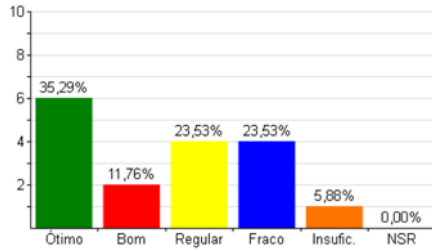

6. Acervo bibliográfico adequado às necessidades das disciplinas

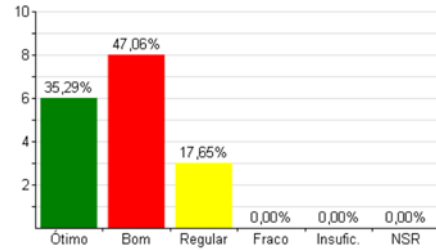

7. Atividades de extensão promovidas em seu curso

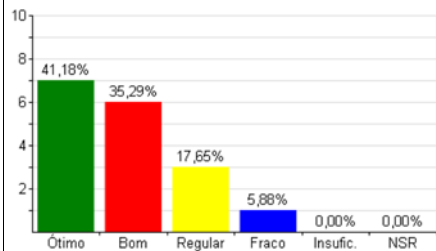

8. Atividades de pesquisa e produção científicas promovidas em seu curso

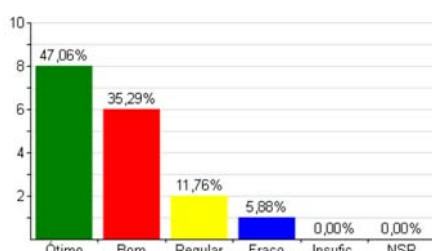

9. Conceitue o seu curso

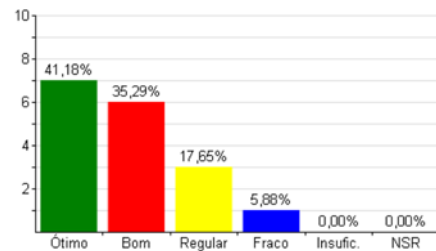

Legenda: 5)Ótimo 4)Bom 3)Regular 2)Fraco 1)Insuficiente NR)Não sei responder MP)Média ponderada

Sistema de Autoavaliação de Curso 2013

Relatório de Apuração de Resultados - Autoavaliação de Curso - 2º Sem. 2013
Totais da Autoavaliação de Curso com % (Aluno avalia Curso)

Curso: TECNOLOGIA EM GESTÃO PÚBLICA							
Período: TODOS		Total de Avaliações: 20 / 131 (15,27%)					
Organização do Curso							
Questão	5	4	3	2	1	NR	MP
1. Atuação do coordenador quanto ao encaminhamento e solução de problemas acadêmicos dos alunos	8 40,00%	10 50,00%	2 10,00%	0 0,00%	0 0,00%	0 0,00%	4,30
2. Indique o seu grau de conhecimento sobre o Projeto Pedagógico do seu Curso (PPC)	6 30,00%	9 45,00%	4 20,00%	0 0,00%	1 5,00%	0 0,00%	3,95
3. Conceitue, de modo geral, o corpo docente (professores) do seu período	11 55,00%	7 35,00%	2 10,00%	0 0,00%	0 0,00%	0 0,00%	4,45
4. Adequação dos laboratórios específicos ao desenvolvimento das aulas práticas	6 30,00%	9 45,00%	3 15,00%	0 0,00%	0 0,00%	2 10,00%	4,17
5. Desenvolvimento das atividades práticas de seu curso	9 45,00%	7 35,00%	2 10,00%	1 5,00%	0 0,00%	1 5,00%	4,26
6. Acervo bibliográfico adequado às necessidades das disciplinas	9 45,00%	9 45,00%	2 10,00%	0 0,00%	0 0,00%	0 0,00%	4,35
7. Atividades de extensão promovidas em seu curso	7 35,00%	10 50,00%	2 10,00%	0 0,00%	1 5,00%	0 0,00%	4,10
8. Atividades de pesquisa e produção científicas promovidas em seu curso	5 25,00%	12 60,00%	1 5,00%	0 0,00%	1 5,00%	1 5,00%	4,05
9. Conceitue o seu curso	10 50,00%	9 45,00%	1 5,00%	0 0,00%	0 0,00%	0 0,00%	4,45
Avaliação Média							4,23

Gráficos da Autoavaliação de Curso (Aluno avalia Curso)

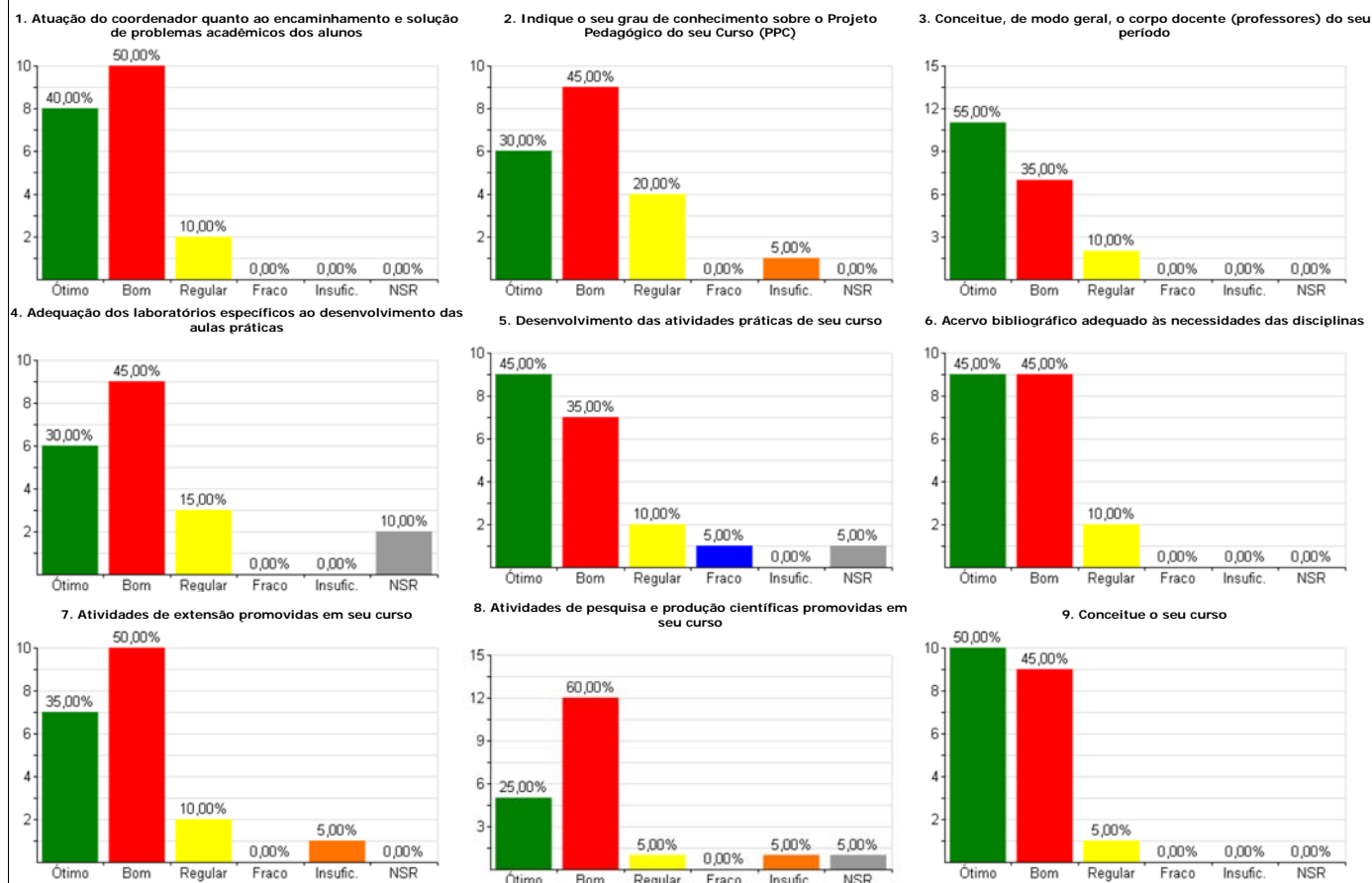

Legenda: 5)Ótimo 4)Bom 3)Regular 2)Fraco 1)Insuficiente NR)Não sei responder MP)Média ponderada

Sistema de Autoavaliação de Curso 2013

Relatório de Apuração de Resultados - Autoavaliação de Curso - 2º Sem. 2013
Totais da Autoavaliação de Curso com % (Aluno avalia Curso)

Curso: HISTORIA							
Período: TODOS							
Total de Avaliações: 24 / 36 (66,67%)							
Organização do Curso							
Questão	5	4	3	2	1	NR	MP
1. Atuação do coordenador quanto ao encaminhamento e solução de problemas acadêmicos dos alunos	18	2	3	1	0	0	4,54
	75,00%	8,33%	12,50%	4,17%	0,00%	0,00%	
2. Indique o seu grau de conhecimento sobre o Projeto Pedagógico do seu Curso (PPC)	6	8	6	3	0	1	3,74
	25,00%	33,33%	25,00%	12,50%	0,00%	4,17%	
3. Conceitue, de modo geral, o corpo docente (professores) do seu período	14	5	5	0	0	0	4,38
	58,33%	20,83%	20,83%	0,00%	0,00%	0,00%	
4. Adequação dos laboratórios específicos ao desenvolvimento das aulas práticas	5	6	2	6	0	5	3,53
	20,83%	25,00%	8,33%	25,00%	0,00%	20,83%	
5. Desenvolvimento das atividades práticas de seu curso	5	8	3	3	1	4	3,65
	20,83%	33,33%	12,50%	12,50%	4,17%	16,67%	
6. Acervo bibliográfico adequado às necessidades das disciplinas	5	13	2	1	2	1	3,78
	20,83%	54,17%	8,33%	4,17%	8,33%	4,17%	
7. Atividades de extensão promovidas em seu curso	6	9	5	1	2	1	3,70
	25,00%	37,50%	20,83%	4,17%	8,33%	4,17%	
8. Atividades de pesquisa e produção científicas promovidas em seu curso	6	9	4	3	1	1	3,70
	25,00%	37,50%	16,67%	12,50%	4,17%	4,17%	
9. Conceitue o seu curso	7	12	3	2	0	0	4,00
	29,17%	50,00%	12,50%	8,33%	0,00%	0,00%	
Avaliação Média							3,89

Gráficos da Autoavaliação de Curso (Aluno avalia Curso)

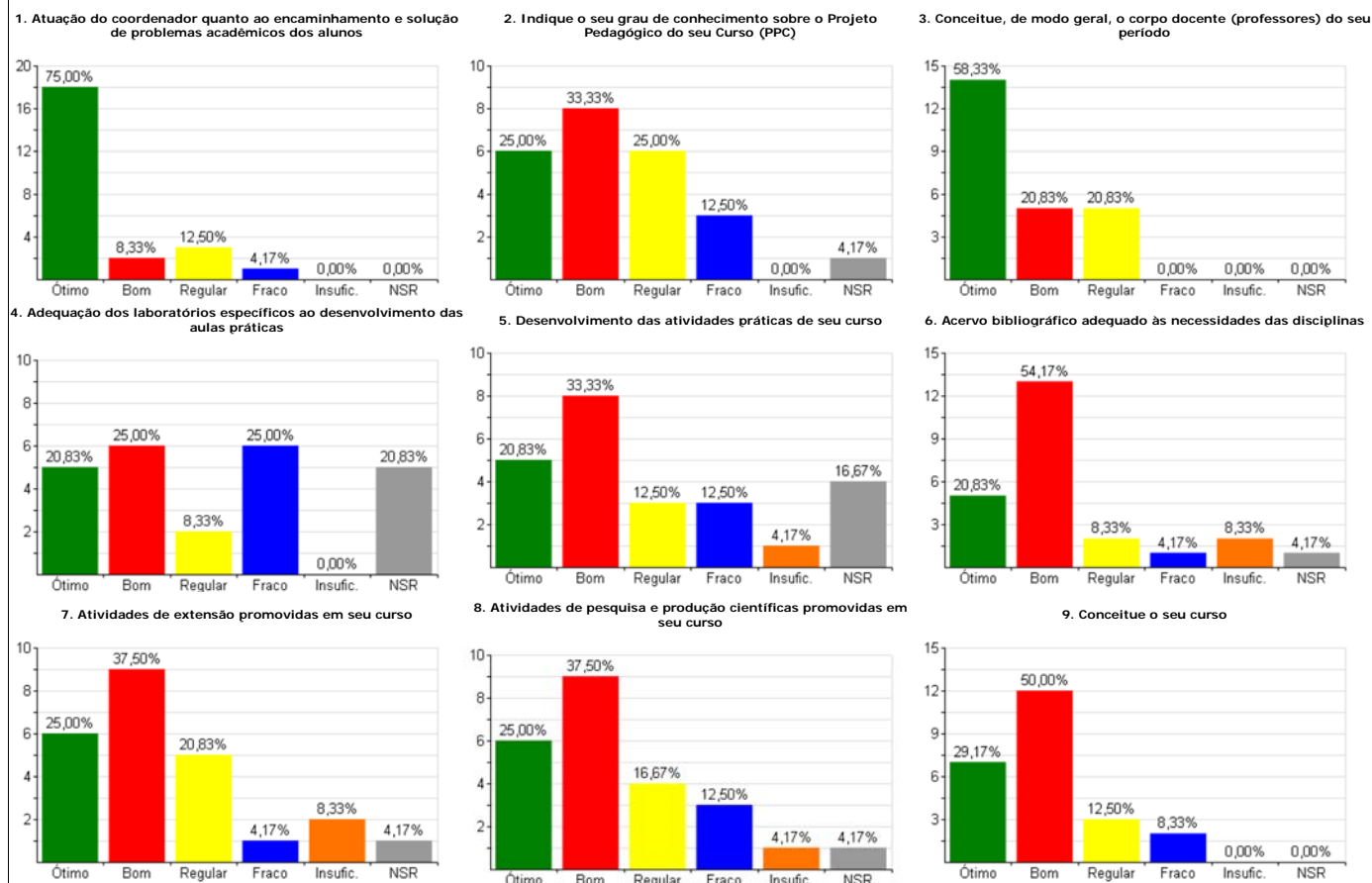

Legenda: 5)Ótimo 4)Bom 3)Regular 2)Fraco 1)Insuficiente NR)Não sei responder MP)Média ponderada

Sistema de Autoavaliação de Curso 2013

Relatório de Apuração de Resultados - Autoavaliação de Curso - 2º Sem. 2013
Totais da Autoavaliação de Curso com % (Aluno avalia Curso)

Curso: LETRAS - PORTUGUÊS/ESPAÑHOL							
Período: 6º PERÍODO		Total de Avaliações: 4 / 5 (80,00%)					
Organização do Curso							
Questão	5	4	3	2	1	NR	MP
1. Atuação do coordenador quanto ao encaminhamento e solução de problemas acadêmicos dos alunos	2 50,00%	1 25,00%	1 25,00%	0 0,00%	0 0,00%	0 0,00%	4,25
2. Indique o seu grau de conhecimento sobre o Projeto Pedagógico do seu Curso (PPC)	1 25,00%	1 25,00%	0 0,00%	1 25,00%	1 25,00%	0 0,00%	3,00
3. Conceitue, de modo geral, o corpo docente (professores) do seu período	2 50,00%	0 0,00%	2 50,00%	0 0,00%	0 0,00%	0 0,00%	4,00
4. Adequação dos laboratórios específicos ao desenvolvimento das aulas práticas	0 0,00%	1 25,00%	1 25,00%	0 0,00%	2 50,00%	0 0,00%	2,25
5. Desenvolvimento das atividades práticas de seu curso	0 0,00%	1 25,00%	1 25,00%	1 25,00%	0 0,00%	1 25,00%	3,00
6. Acervo bibliográfico adequado às necessidades das disciplinas	3 75,00%	0 0,00%	0 0,00%	0 0,00%	1 25,00%	0 0,00%	4,00
7. Atividades de extensão promovidas em seu curso	0 0,00%	0 0,00%	1 25,00%	0 0,00%	3 75,00%	0 0,00%	1,50
8. Atividades de pesquisa e produção científicas promovidas em seu curso	0 0,00%	0 0,00%	0 0,00%	2 50,00%	1 25,00%	1 25,00%	1,67
9. Conceitue o seu curso	0 0,00%	2 50,00%	1 25,00%	1 25,00%	0 0,00%	0 0,00%	3,25
Avaliação Média							2,99

Gráficos da Autoavaliação de Curso (Aluno avalia Curso)

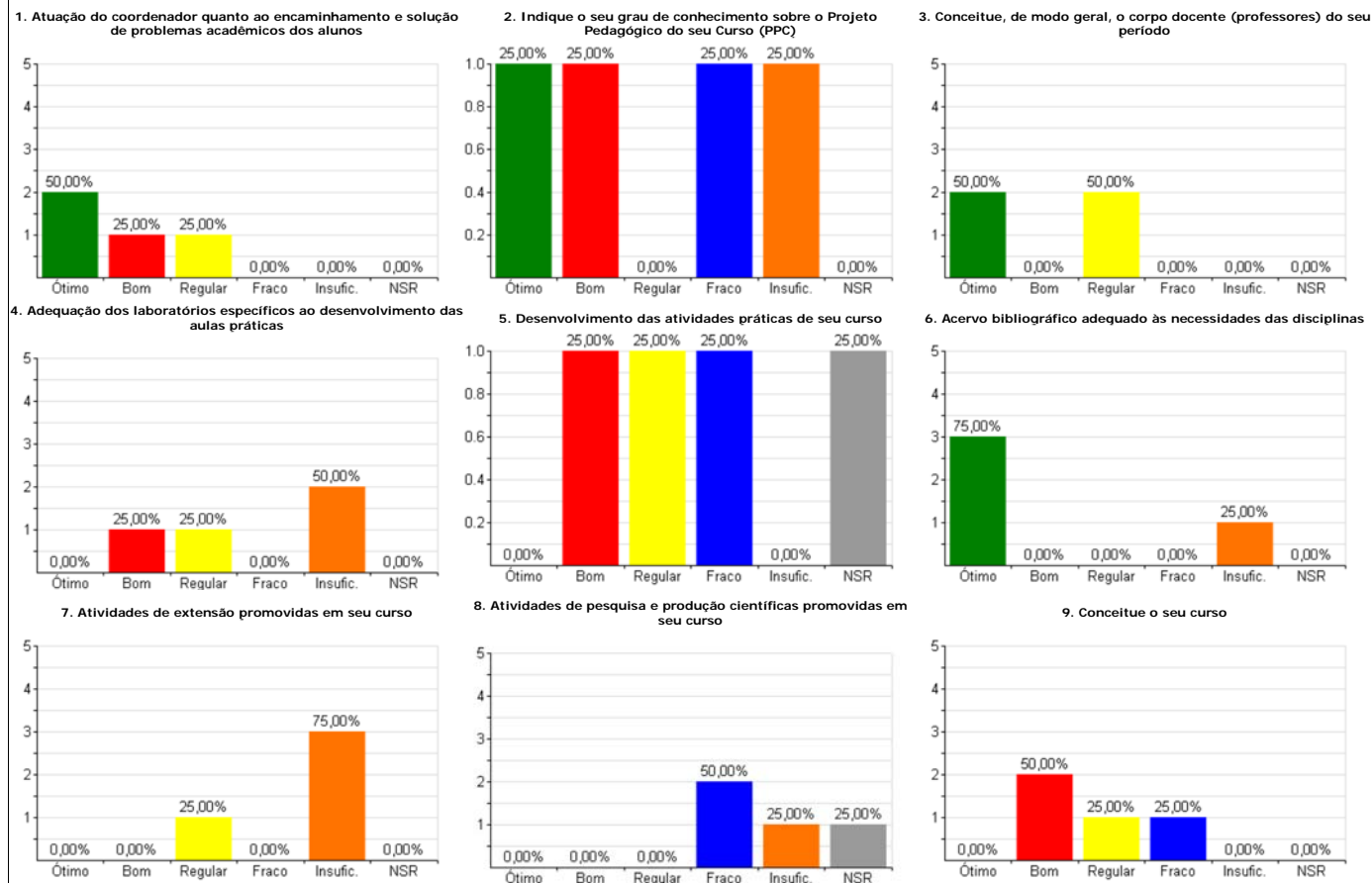

Legenda: 5)Ótimo 4)Bom 3)Regular 2)Fraco 1)Insuficiente NR)Não sei responder MP)Média ponderada

Sistema de Autoavaliação de Curso 2013

Relatório de Apuração de Resultados - Autoavaliação de Curso - 2º Sem. 2013
Totais da Autoavaliação de Curso com % (Aluno avalia Corpo Docente)

Curso: LETRAS - PORTUGUÊS/ESPANHOL							
Período: 6º PERÍODO							
Disciplina: Gramática e Ensino I							
Professor: ROGERIA COSTA DE PAULA							
Total de Avaliações: 4 / 5 (80,00%)							
Questão	5	4	3	2	1	NR	MP
1. Assiduidade (o professor comparece às aulas previstas)	4	0	0	0	0	0	5,00
	100,00%	0,00%	0,00%	0,00%	0,00%	0,00%	
2. Pontualidade do professor (o professor comparece no horário previsto)	4	0	0	0	0	0	5,00
	100,00%	0,00%	0,00%	0,00%	0,00%	0,00%	
3. Apresentação do planejamento (ementa, programa, critérios de avaliação e referências bibliográficas) e cronograma da disciplina, pelo professor, na primeira semana de aula	1	2	1	0	0	0	4,00
	25,00%	50,00%	25,00%	0,00%	0,00%	0,00%	
4. Domínio do conteúdo da disciplina ministrada	3	1	0	0	0	0	4,75
	75,00%	25,00%	0,00%	0,00%	0,00%	0,00%	
5. Clareza na explicação do conteúdo da disciplina	1	2	1	0	0	0	4,00
	25,00%	50,00%	25,00%	0,00%	0,00%	0,00%	
6. Disponibilidade em atender dúvidas dos alunos	3	1	0	0	0	0	4,75
	75,00%	25,00%	0,00%	0,00%	0,00%	0,00%	
7. Habilidade em estimular a participação dos alunos em sala de aula	4	0	0	0	0	0	5,00
	100,00%	0,00%	0,00%	0,00%	0,00%	0,00%	
8. Utilização dos laboratórios específicos	2	1	0	0	1	0	3,75
	50,00%	25,00%	0,00%	0,00%	25,00%	0,00%	
9. Realização de controle de frequência dos alunos	2	0	2	0	0	0	4,00
	50,00%	0,00%	50,00%	0,00%	0,00%	0,00%	
10. Elaboração de instrumentos de avaliação (provas, exercícios, trabalhos, estudos de caso entre outros) condizentes com o conteúdo desenvolvido em aula	3	0	1	0	0	0	4,50
	75,00%	0,00%	25,00%	0,00%	0,00%	0,00%	
11. Realização de vista de prova e dos demais instrumentais de avaliação	3	0	0	0	1	0	4,00
	75,00%	0,00%	0,00%	0,00%	25,00%	0,00%	
12. Relacionamento do conteúdo teórico apresentado com a prática	3	0	1	0	0	0	4,50
	75,00%	0,00%	25,00%	0,00%	0,00%	0,00%	
13. Cumprimento do planejamento e cronograma inicialmente proposto para a disciplina	3	0	1	0	0	0	4,50
	75,00%	0,00%	25,00%	0,00%	0,00%	0,00%	
Avaliação Média							4,44
Legenda: 5)Ótimo 4)Bom 3)Regular 2)Fraco 1)Insuficiente NR)Não sei responder MP)Média ponderada							
Sistema de Autoavaliação de Curso 2013							

Relatório de Apuração de Resultados - Autoavaliação de Curso - 2º Sem. 2013

Gráficos da Autoavaliação de Curso (Aluno avalia Corpo Docente)

Curso: LETRAS - PORTUGUÊS/ESPAÑHOL
Período: 6º PERÍODO
Disciplina: Gramática e Ensino I
Professor: ROGERIA COSTA DE PAULA

Total de Avaliações: 4 / 5 (80,00%)

1. Assiduidade (o professor comparece às aulas previstas)

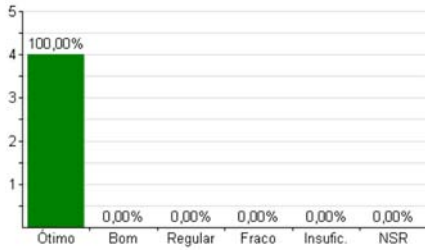

2. Pontualidade do professor (o professor comparece no horário previsto)

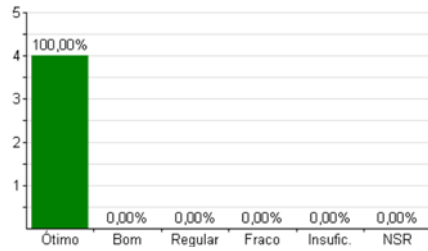

3. Apresentação do planejamento (ementa, programa, critérios de avaliação e referências bibliográficas) e cronograma da disciplina, pelo professor, na primeira semana de aula

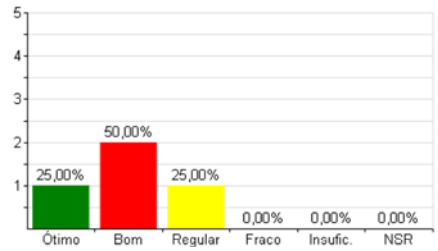

4. Domínio do conteúdo da disciplina ministrada

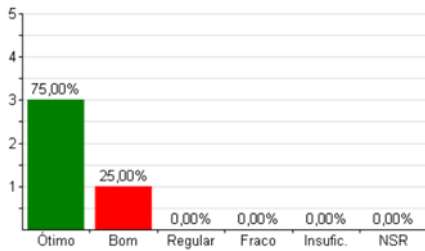

5. Clareza na explicação do conteúdo da disciplina

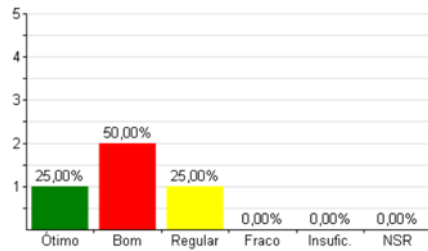

6. Disponibilidade em atender dúvidas dos alunos

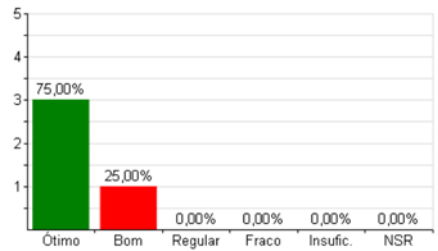

7. Habilidade em estimular a participação dos alunos em sala de aula

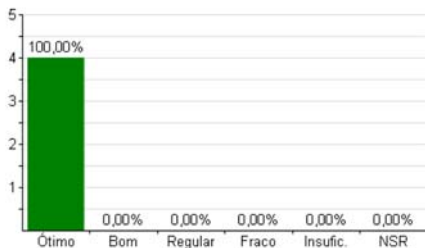

8. Utilização dos laboratórios específicos

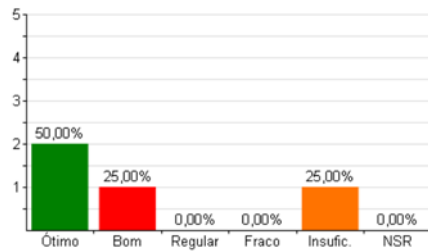

9. Realização de controle de frequência dos alunos

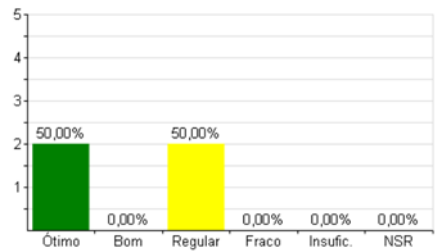

10. Elaboração de instrumentos de avaliação (provas, exercícios, trabalhos, estudos de caso entre outros) condizentes com o conteúdo desenvolvido em aula

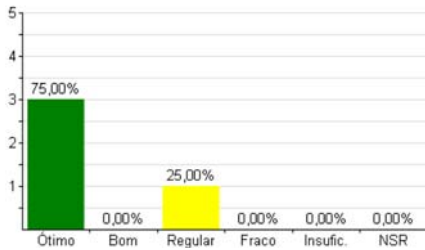

11. Realização de vista de prova e dos demais instrumentais de avaliação

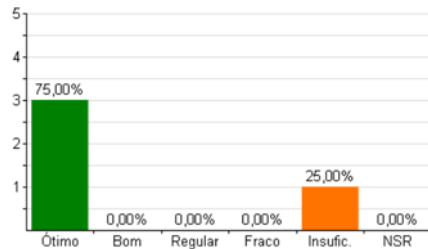

12. Relacionamento do conteúdo teórico apresentado com a prática

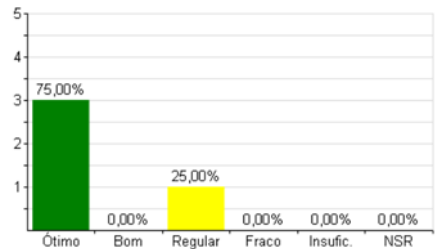

13. Cumprimento do planejamento e cronograma inicialmente proposto para a disciplina

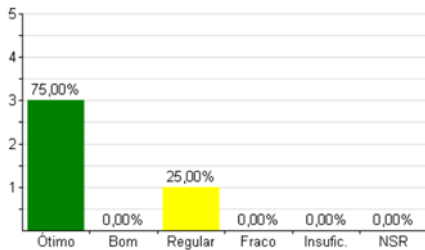

Relatório de Apuração de Resultados - Autoavaliação de Curso - 2º Sem. 2013
Totais da Autoavaliação de Curso com % (Aluno avalia Corpo Docente)

Curso: LETRAS - PORTUGUÊS/ESPAÑHOL							
Período: 6º PERÍODO							
Disciplina: Língua Espanhola II							
Professor: WILLIAN TEIXEIRA ALVES							
Total de Avaliações: 4 / 5 (80,00%)							
Questão	5	4	3	2	1	NR	MP
1. Assiduidade (o professor comparece às aulas previstas)	3	1	0	0	0	0	4,75
	75,00%	25,00%	0,00%	0,00%	0,00%	0,00%	
2. Pontualidade do professor (o professor comparece no horário previsto)	3	1	0	0	0	0	4,75
	75,00%	25,00%	0,00%	0,00%	0,00%	0,00%	
3. Apresentação do planejamento (ementa, programa, critérios de avaliação e referências bibliográficas) e cronograma da disciplina, pelo professor, na primeira semana de aula	4	0	0	0	0	0	5,00
	100,00%	0,00%	0,00%	0,00%	0,00%	0,00%	
4. Domínio do conteúdo da disciplina ministrada	3	1	0	0	0	0	4,75
	75,00%	25,00%	0,00%	0,00%	0,00%	0,00%	
5. Clareza na explicação do conteúdo da disciplina	3	1	0	0	0	0	4,75
	75,00%	25,00%	0,00%	0,00%	0,00%	0,00%	
6. Disponibilidade em atender dúvidas dos alunos	3	0	1	0	0	0	4,50
	75,00%	0,00%	25,00%	0,00%	0,00%	0,00%	
7. Habilidade em estimular a participação dos alunos em sala de aula	3	1	0	0	0	0	4,75
	75,00%	25,00%	0,00%	0,00%	0,00%	0,00%	
8. Utilização dos laboratórios específicos	2	0	1	0	1	0	3,50
	50,00%	0,00%	25,00%	0,00%	25,00%	0,00%	
9. Realização de controle de frequência dos alunos	4	0	0	0	0	0	5,00
	100,00%	0,00%	0,00%	0,00%	0,00%	0,00%	
10. Elaboração de instrumentos de avaliação (provas, exercícios, trabalhos, estudos de caso entre outros) condizentes com o conteúdo desenvolvido em aula	4	0	0	0	0	0	5,00
	100,00%	0,00%	0,00%	0,00%	0,00%	0,00%	
11. Realização de vista de prova e dos demais instrumentais de avaliação	4	0	0	0	0	0	5,00
	100,00%	0,00%	0,00%	0,00%	0,00%	0,00%	
12. Relacionamento do conteúdo teórico apresentado com a prática	3	1	0	0	0	0	4,75
	75,00%	25,00%	0,00%	0,00%	0,00%	0,00%	
13. Cumprimento do planejamento e cronograma inicialmente proposto para a disciplina	3	0	1	0	0	0	4,50
	75,00%	0,00%	25,00%	0,00%	0,00%	0,00%	
Avaliação Média							4,69
<p>Legenda: 5)Ótimo 4)Bom 3)Regular 2)Fraco 1)Insuficiente NR)Não sei responder MP)Média ponderada</p> <p align="center">Sistema de Autoavaliação de Curso 2013</p>							

Relatório de Apuração de Resultados - Autoavaliação de Curso - 2º Sem. 2013

Gráficos da Autoavaliação de Curso (Aluno avalia Corpo Docente)

Curso: LETRAS - PORTUGUÊS/ESPAÑHOL
Período: 6º PERÍODO
Disciplina: Língua Espanhola II
Professor: WILLIAN TEIXEIRA ALVES

Total de Avaliações: 4 / 5 (80,00%)

1. Assiduidade (o professor comparece às aulas previstas)

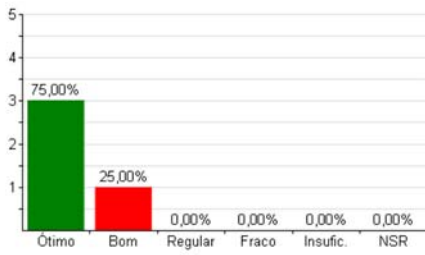

2. Pontualidade do professor (o professor comparece no horário previsto)

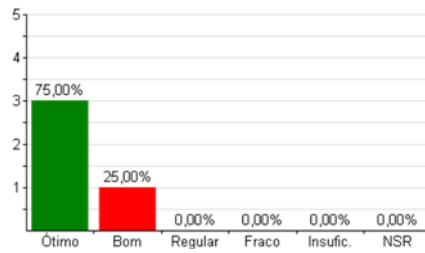

3. Apresentação do planejamento (ementa, programa, critérios de avaliação e referências bibliográficas) e cronograma da disciplina, pelo professor, na primeira semana de aula

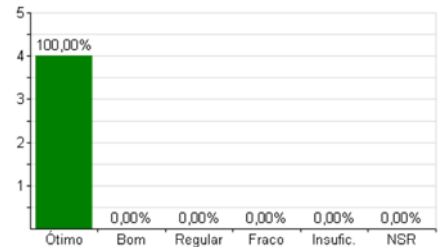

4. Domínio do conteúdo da disciplina ministrada

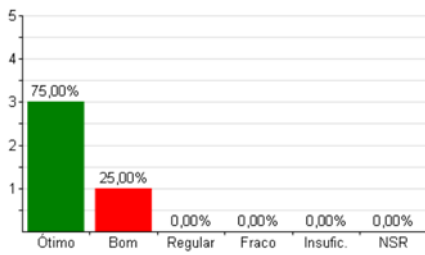

5. Clareza na explicação do conteúdo da disciplina

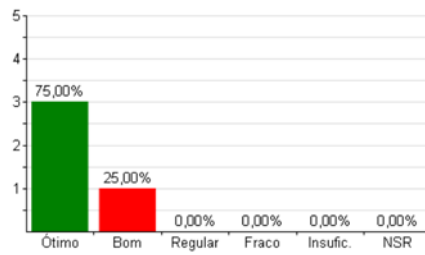

6. Disponibilidade em atender dúvidas dos alunos

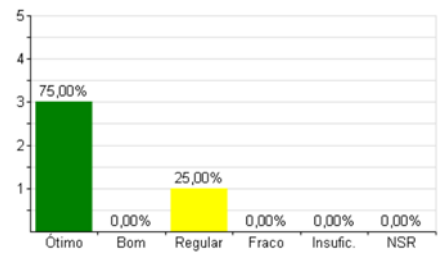

7. Habilidade em estimular a participação dos alunos em sala de aula

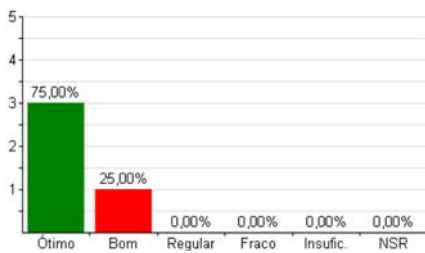

8. Utilização dos laboratórios específicos

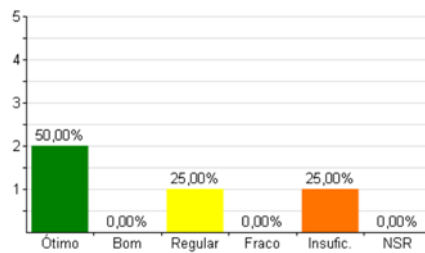

9. Realização de controle de frequência dos alunos

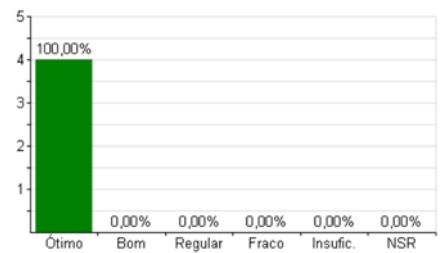

10. Elaboração de instrumentos de avaliação (provas, exercícios, trabalhos, estudos de caso entre outros) condizentes com o conteúdo desenvolvido em aula

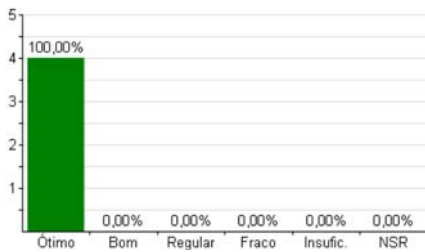

11. Realização de vista de prova e dos demais instrumentais de avaliação

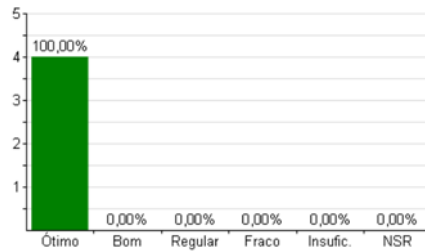

12. Relacionamento do conteúdo teórico apresentado com a prática

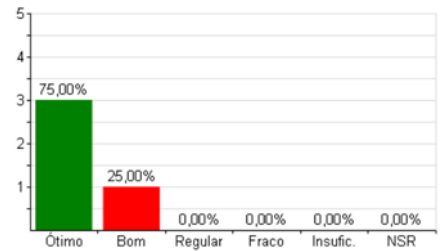

13. Cumprimento do planejamento e cronograma inicialmente proposto para a disciplina

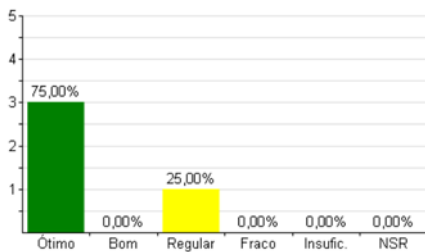

Relatório de Apuração de Resultados - Autoavaliação de Curso - 2º Sem. 2013
Totais da Autoavaliação de Curso com % (Aluno avalia Corpo Docente)

Curso: LETRAS - PORTUGUÊS/ESPAÑHOL							
Período: 6º PERÍODO							
Disciplina: Língua Espanhola V							
Professor: WILLIAN TEIXEIRA ALVES							
Total de Avaliações: 4 / 5 (80,00%)							
Questão	5	4	3	2	1	NR	MP
1. Assiduidade (o professor comparece às aulas previstas)	4	0	0	0	0	0	5,00
	100,00%	0,00%	0,00%	0,00%	0,00%	0,00%	
2. Pontualidade do professor (o professor comparece no horário previsto)	3	1	0	0	0	0	4,75
	75,00%	25,00%	0,00%	0,00%	0,00%	0,00%	
3. Apresentação do planejamento (ementa, programa, critérios de avaliação e referências bibliográficas) e cronograma da disciplina, pelo professor, na primeira semana de aula	3	1	0	0	0	0	4,75
	75,00%	25,00%	0,00%	0,00%	0,00%	0,00%	
4. Domínio do conteúdo da disciplina ministrada	3	1	0	0	0	0	4,75
	75,00%	25,00%	0,00%	0,00%	0,00%	0,00%	
5. Clareza na explicação do conteúdo da disciplina	3	1	0	0	0	0	4,75
	75,00%	25,00%	0,00%	0,00%	0,00%	0,00%	
6. Disponibilidade em atender dúvidas dos alunos	3	0	1	0	0	0	4,50
	75,00%	0,00%	25,00%	0,00%	0,00%	0,00%	
7. Habilidade em estimular a participação dos alunos em sala de aula	3	1	0	0	0	0	4,75
	75,00%	25,00%	0,00%	0,00%	0,00%	0,00%	
8. Utilização dos laboratórios específicos	2	0	1	0	1	0	3,50
	50,00%	0,00%	25,00%	0,00%	25,00%	0,00%	
9. Realização de controle de frequência dos alunos	4	0	0	0	0	0	5,00
	100,00%	0,00%	0,00%	0,00%	0,00%	0,00%	
10. Elaboração de instrumentos de avaliação (provas, exercícios, trabalhos, estudos de caso entre outros) condizentes com o conteúdo desenvolvido em aula	4	0	0	0	0	0	5,00
	100,00%	0,00%	0,00%	0,00%	0,00%	0,00%	
11. Realização de vista de prova e dos demais instrumentais de avaliação	4	0	0	0	0	0	5,00
	100,00%	0,00%	0,00%	0,00%	0,00%	0,00%	
12. Relacionamento do conteúdo teórico apresentado com a prática	3	0	0	1	0	0	4,25
	75,00%	0,00%	0,00%	25,00%	0,00%	0,00%	
13. Cumprimento do planejamento e cronograma inicialmente proposto para a disciplina	4	0	0	0	0	0	5,00
	100,00%	0,00%	0,00%	0,00%	0,00%	0,00%	
Avaliação Média							4,69
<p>Legenda: 5)Ótimo 4)Bom 3)Regular 2)Fraco 1)Insuficiente NR)Não sei responder MP)Média ponderada</p> <p align="center">Sistema de Autoavaliação de Curso 2013</p>							

Relatório de Apuração de Resultados - Autoavaliação de Curso - 2º Sem. 2013

Gráficos da Autoavaliação de Curso (Aluno avalia Corpo Docente)

Curso: LETRAS - PORTUGUÊS/ESPAÑHOL
Período: 6º PERÍODO
Disciplina: Língua Espanhola V
Professor: WILLIAN TEIXEIRA ALVES

Total de Avaliações: 4 / 5 (80,00%)

1. Assiduidade (o professor comparece às aulas previstas)

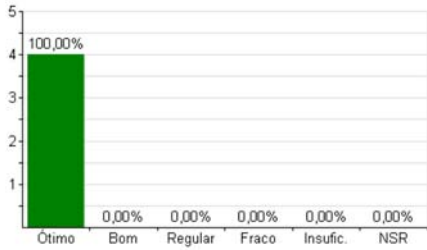

2. Pontualidade do professor (o professor comparece no horário previsto)

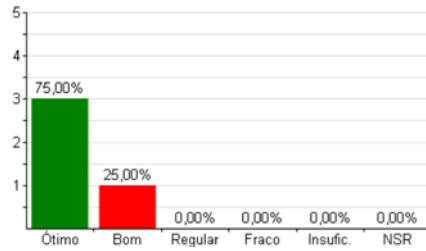

3. Apresentação do planejamento (ementa, programa, critérios de avaliação e referências bibliográficas) e cronograma da disciplina, pelo professor, na primeira semana de aula

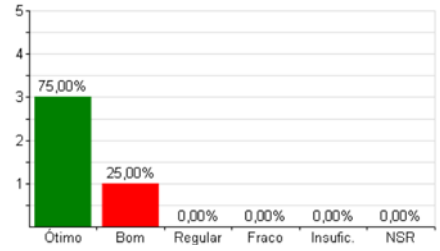

4. Domínio do conteúdo da disciplina ministrada

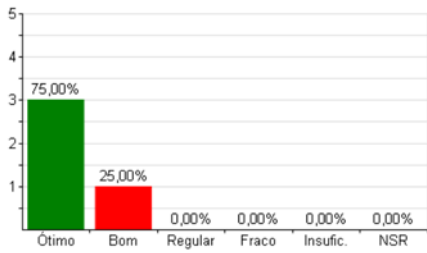

5. Clareza na explicação do conteúdo da disciplina

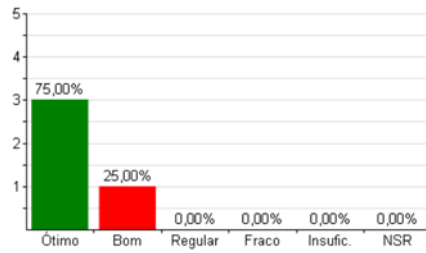

6. Disponibilidade em atender dúvidas dos alunos

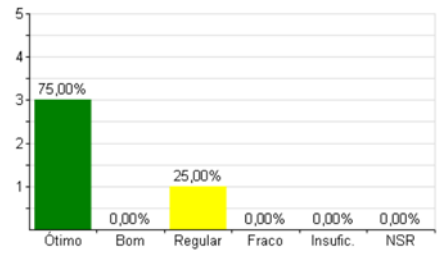

7. Habilidade em estimular a participação dos alunos em sala de aula

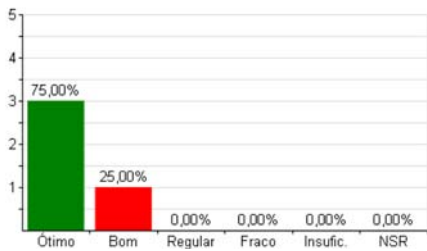

8. Utilização dos laboratórios específicos

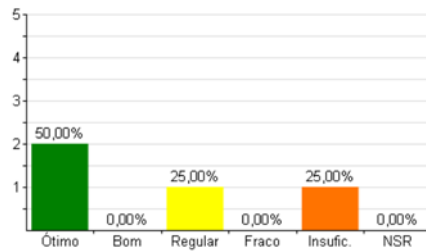

9. Realização de controle de frequência dos alunos

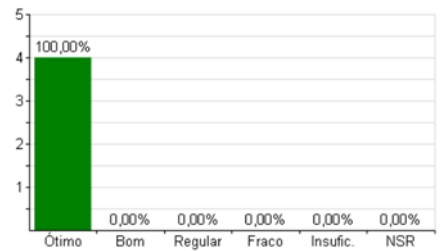

10. Elaboração de instrumentos de avaliação (provas, exercícios, trabalhos, estudos de caso entre outros) condizentes com o conteúdo desenvolvido em aula

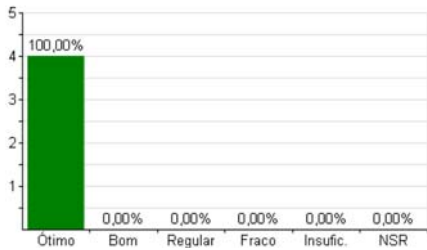

11. Realização de vista de prova e dos demais instrumentais de avaliação

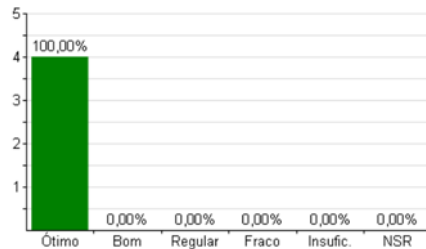

12. Relacionamento do conteúdo teórico apresentado com a prática

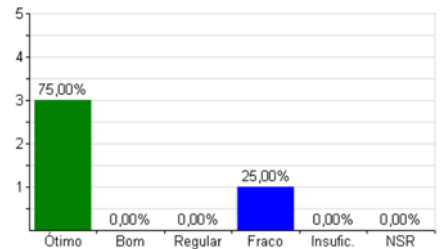

13. Cumprimento do planejamento e cronograma inicialmente proposto para a disciplina

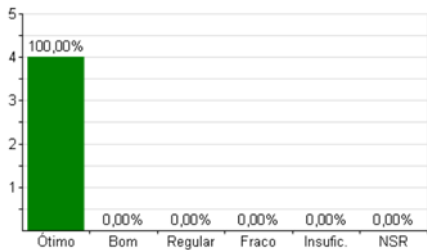

Relatório de Apuração de Resultados - Autoavaliação de Curso - 2º Sem. 2013
Totais da Autoavaliação de Curso com % (Aluno avalia Corpo Docente)

Curso: LETRAS - PORTUGUÊS/ESPANHOL							
Período: 6º PERÍODO							
Disciplina: Lingüística Aplicada ao Ensino							
Professor: ROGERIA COSTA DE PAULA							
Total de Avaliações: 4 / 5 (80,00%)							
Questão	5	4	3	2	1	NR	MP
1. Assiduidade (o professor comparece às aulas previstas)	4	0	0	0	0	0	5,00
	100,00%	0,00%	0,00%	0,00%	0,00%	0,00%	
2. Pontualidade do professor (o professor comparece no horário previsto)	4	0	0	0	0	0	5,00
	100,00%	0,00%	0,00%	0,00%	0,00%	0,00%	
3. Apresentação do planejamento (ementa, programa, critérios de avaliação e referências bibliográficas) e cronograma da disciplina, pelo professor, na primeira semana de aula	2	1	1	0	0	0	4,25
	50,00%	25,00%	25,00%	0,00%	0,00%	0,00%	
4. Domínio do conteúdo da disciplina ministrada	4	0	0	0	0	0	5,00
	100,00%	0,00%	0,00%	0,00%	0,00%	0,00%	
5. Clareza na explicação do conteúdo da disciplina	1	2	1	0	0	0	4,00
	25,00%	50,00%	25,00%	0,00%	0,00%	0,00%	
6. Disponibilidade em atender dúvidas dos alunos	4	0	0	0	0	0	5,00
	100,00%	0,00%	0,00%	0,00%	0,00%	0,00%	
7. Habilidade em estimular a participação dos alunos em sala de aula	4	0	0	0	0	0	5,00
	100,00%	0,00%	0,00%	0,00%	0,00%	0,00%	
8. Utilização dos laboratórios específicos	2	0	0	1	1	0	3,25
	50,00%	0,00%	0,00%	25,00%	25,00%	0,00%	
9. Realização de controle de frequência dos alunos	2	0	2	0	0	0	4,00
	50,00%	0,00%	50,00%	0,00%	0,00%	0,00%	
10. Elaboração de instrumentos de avaliação (provas, exercícios, trabalhos, estudos de caso entre outros) condizentes com o conteúdo desenvolvido em aula	3	0	1	0	0	0	4,50
	75,00%	0,00%	25,00%	0,00%	0,00%	0,00%	
11. Realização de vista de prova e dos demais instrumentais de avaliação	2	1	1	0	0	0	4,25
	50,00%	25,00%	25,00%	0,00%	0,00%	0,00%	
12. Relacionamento do conteúdo teórico apresentado com a prática	2	2	0	0	0	0	4,50
	50,00%	50,00%	0,00%	0,00%	0,00%	0,00%	
13. Cumprimento do planejamento e cronograma inicialmente proposto para a disciplina	3	0	1	0	0	0	4,50
	75,00%	0,00%	25,00%	0,00%	0,00%	0,00%	
Avaliação Média							4,48
<p>Legenda: 5)Ótimo 4)Bom 3)Regular 2)Fraco 1)Insuficiente NR)Não sei responder MP)Média ponderada</p> <p align="center">Sistema de Autoavaliação de Curso 2013</p>							

Relatório de Apuração de Resultados - Autoavaliação de Curso - 2º Sem. 2013

Gráficos da Autoavaliação de Curso (Aluno avalia Corpo Docente)

Curso: LETRAS - PORTUGUÊS/ESPANHOL
Período: 6º PERÍODO
Disciplina: Lingüística Aplicada ao Ensino
Professor: ROGERIA COSTA DE PAULA

Total de Avaliações: 4 / 5 (80,00%)

1. Assiduidade (o professor comparece às aulas previstas)

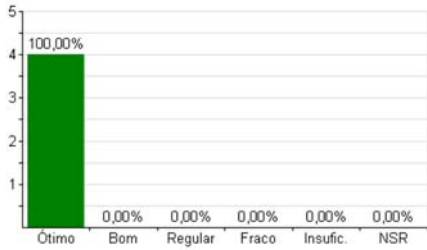

2. Pontualidade do professor (o professor comparece no horário previsto)

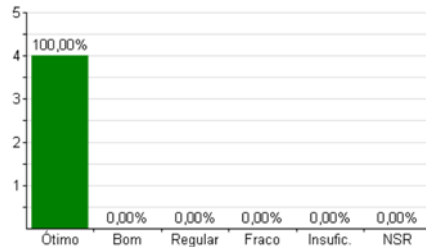

3. Apresentação do planejamento (ementa, programa, critérios de avaliação e referências bibliográficas) e cronograma da disciplina, pelo professor, na primeira semana de aula

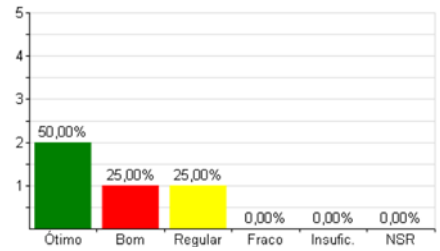

4. Domínio do conteúdo da disciplina ministrada

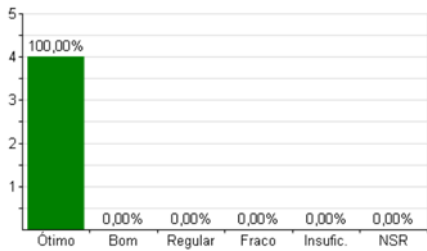

5. Clareza na explicação do conteúdo da disciplina

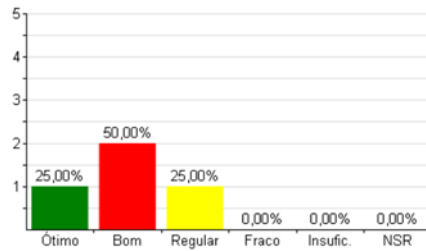

6. Disponibilidade em atender dúvidas dos alunos

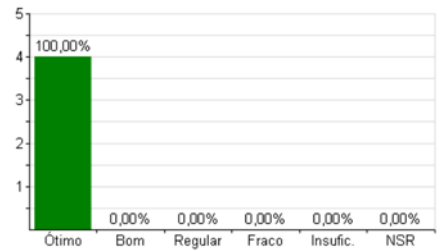

7. Habilidade em estimular a participação dos alunos em sala de aula

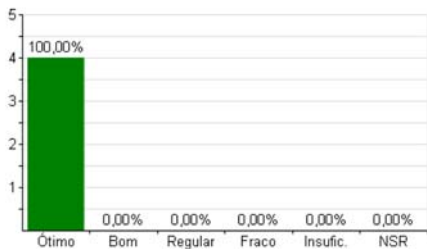

8. Utilização dos laboratórios específicos

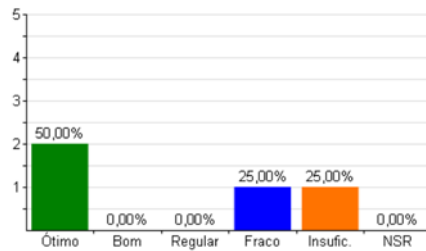

9. Realização de controle de frequência dos alunos

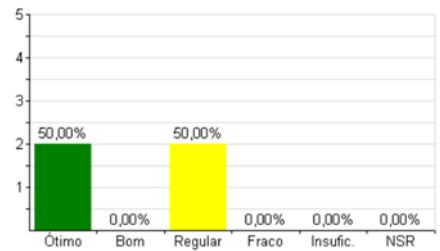

10. Elaboração de instrumentos de avaliação (provas, exercícios, trabalhos, estudos de caso entre outros) condizentes com o conteúdo desenvolvido em aula

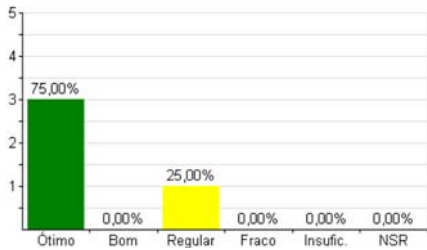

11. Realização de vista de prova e dos demais instrumentais de avaliação

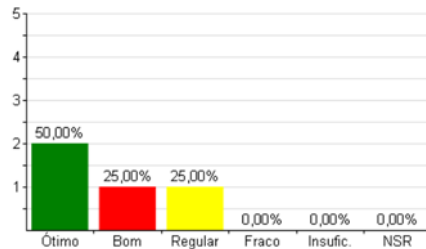

12. Relacionamento do conteúdo teórico apresentado com a prática

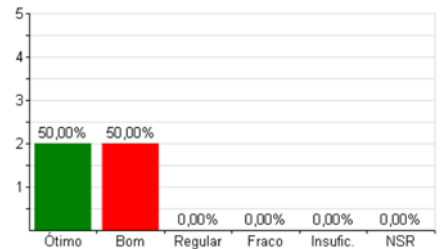

13. Cumprimento do planejamento e cronograma inicialmente proposto para a disciplina

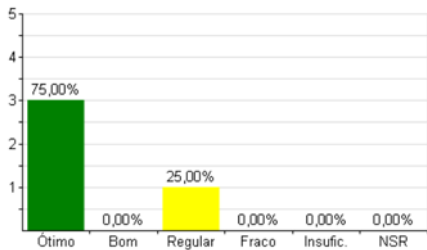

Relatório de Apuração de Resultados - Autoavaliação de Curso - 2º Sem. 2013
Totais da Autoavaliação de Curso com % (Aluno avalia Corpo Docente)

Curso: LETRAS - PORTUGUÊS/ESPANHOL							
Período: 6º PERÍODO							
Total de Avaliações: 4 / 5 (80,00%)							
Disciplina: Literatura Portuguesa II							
Professor: MARIA OLIMPIA M C DE OLIVEIRA							
Questão	5	4	3	2	1	NR	MP
1. Assiduidade (o professor comparece às aulas previstas)	3	1	0	0	0	0	4,75
	75,00%	25,00%	0,00%	0,00%	0,00%	0,00%	
2. Pontualidade do professor (o professor comparece no horário previsto)	2	2	0	0	0	0	4,50
	50,00%	50,00%	0,00%	0,00%	0,00%	0,00%	
3. Apresentação do planejamento (ementa, programa, critérios de avaliação e referências bibliográficas) e cronograma da disciplina, pelo professor, na primeira semana de aula	2	0	1	0	0	1	4,33
	50,00%	0,00%	25,00%	0,00%	0,00%	25,00%	
4. Domínio do conteúdo da disciplina ministrada	1	1	1	1	0	0	3,50
	25,00%	25,00%	25,00%	25,00%	0,00%	0,00%	
5. Clareza na explicação do conteúdo da disciplina	2	0	0	2	0	0	3,50
	50,00%	0,00%	0,00%	50,00%	0,00%	0,00%	
6. Disponibilidade em atender dúvidas dos alunos	2	0	1	0	1	0	3,50
	50,00%	0,00%	25,00%	0,00%	25,00%	0,00%	
7. Habilidade em estimular a participação dos alunos em sala de aula	1	0	2	0	1	0	3,00
	25,00%	0,00%	50,00%	0,00%	25,00%	0,00%	
8. Utilização dos laboratórios específicos	2	0	0	1	1	0	3,25
	50,00%	0,00%	0,00%	25,00%	25,00%	0,00%	
9. Realização de controle de frequência dos alunos	3	0	0	0	1	0	4,00
	75,00%	0,00%	0,00%	0,00%	25,00%	0,00%	
10. Elaboração de instrumentos de avaliação (provas, exercícios, trabalhos, estudos de caso entre outros) condizentes com o conteúdo desenvolvido em aula	3	0	0	0	0	1	5,00
	75,00%	0,00%	0,00%	0,00%	0,00%	25,00%	
11. Realização de vista de prova e dos demais instrumentais de avaliação	2	0	1	0	0	1	4,33
	50,00%	0,00%	25,00%	0,00%	0,00%	25,00%	
12. Relacionamento do conteúdo teórico apresentado com a prática	1	0	1	1	0	1	3,33
	25,00%	0,00%	25,00%	25,00%	0,00%	25,00%	
13. Cumprimento do planejamento e cronograma inicialmente proposto para a disciplina	1	0	0	2	0	1	3,00
	25,00%	0,00%	0,00%	50,00%	0,00%	25,00%	
Avaliação Média							3,85
Legenda: 5)Ótimo 4)Bom 3)Regular 2)Fraco 1)Insuficiente NR)Não sei responder MP)Média ponderada							
Sistema de Autoavaliação de Curso 2013							

Relatório de Apuração de Resultados - Autoavaliação de Curso - 2º Sem. 2013

Gráficos da Autoavaliação de Curso (Aluno avalia Corpo Docente)

Curso: LETRAS - PORTUGUÊS/ESPAÑHOL

Período: 6º PERÍODO

Disciplina: Literatura Portuguesa II

Professor: MARIA OLIMPIA M C DE OLIVEIRA

Total de Avaliações: 4 / 5 (80,00%)

1. Assiduidade (o professor comparece às aulas previstas)

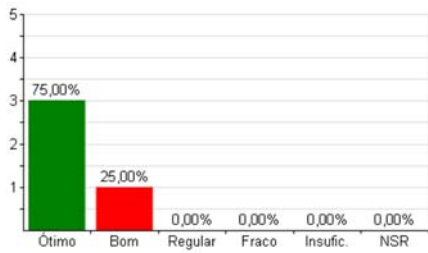

2. Pontualidade do professor (o professor comparece no horário previsto)

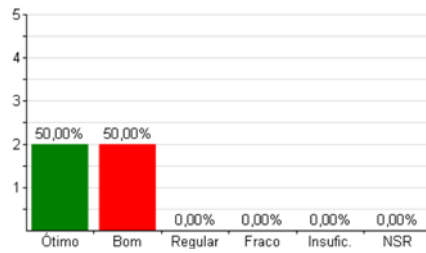

3. Apresentação do planejamento (ementa, programa, critérios de avaliação e referências bibliográficas) e cronograma da disciplina, pelo professor, na primeira semana de aula

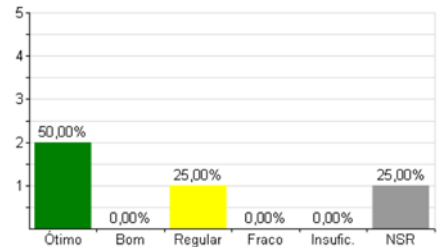

4. Domínio do conteúdo da disciplina ministrada

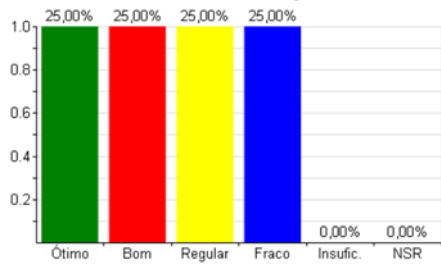

5. Clareza na explicação do conteúdo da disciplina

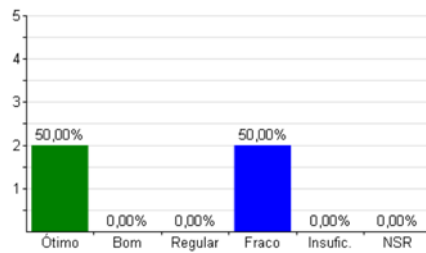

6. Disponibilidade em atender dúvidas dos alunos

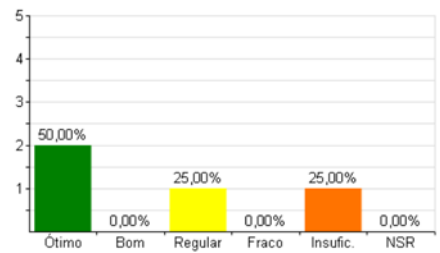

7. Habilidade em estimular a participação dos alunos em sala de aula

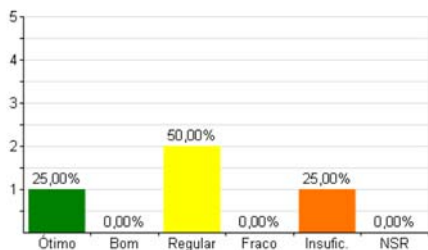

8. Utilização dos laboratórios específicos

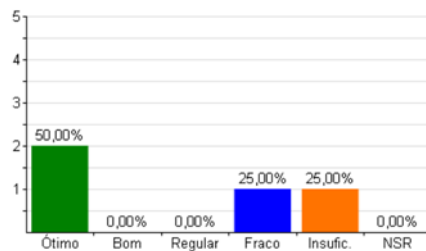

9. Realização de controle de frequência dos alunos

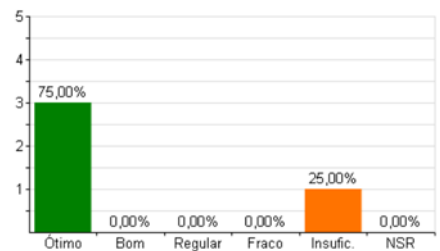

10. Elaboração de instrumentos de avaliação (provas, exercícios, trabalhos, estudos de caso entre outros) condizentes com o conteúdo desenvolvido em aula

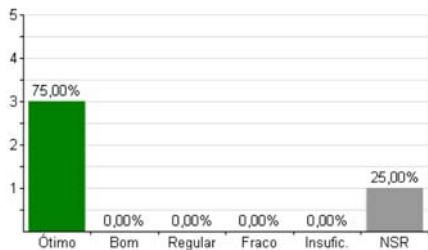

11. Realização de vista de prova e dos demais instrumentais de avaliação

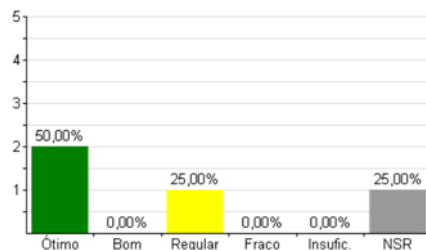

12. Relacionamento do conteúdo teórico apresentado com a prática

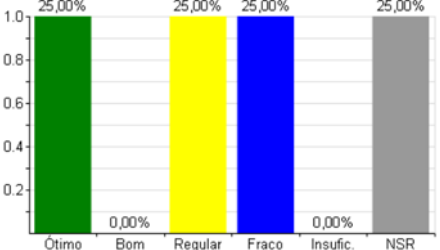

13. Cumprimento do planejamento e cronograma inicialmente proposto para a disciplina

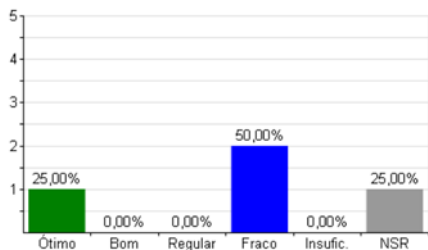

Relatório de Apuração de Resultados - Autoavaliação de Curso - 2º Sem. 2013
Totais da Autoavaliação de Curso com % (Aluno avalia Curso)

Curso: LETRAS - PORTUGUÊS/INGLÊS							
Período: 5º PERÍODO		Total de Avaliações: 2 / 7 (28,57%)					
Organização do Curso							
Questão	5	4	3	2	1	NR	MP
1. Atuação do coordenador quanto ao encaminhamento e solução de problemas acadêmicos dos alunos	2 100,00%	0 0,00%	0 0,00%	0 0,00%	0 0,00%	0 0,00%	5,00
2. Indique o seu grau de conhecimento sobre o Projeto Pedagógico do seu Curso (PPC)	1 50,00%	1 50,00%	0 0,00%	0 0,00%	0 0,00%	0 0,00%	4,50
3. Conceitue, de modo geral, o corpo docente (professores) do seu período	1 50,00%	1 50,00%	0 0,00%	0 0,00%	0 0,00%	0 0,00%	4,50
4. Adequação dos laboratórios específicos ao desenvolvimento das aulas práticas	1 50,00%	1 50,00%	0 0,00%	0 0,00%	0 0,00%	0 0,00%	4,50
5. Desenvolvimento das atividades práticas de seu curso	1 50,00%	1 50,00%	0 0,00%	0 0,00%	0 0,00%	0 0,00%	4,50
6. Acervo bibliográfico adequado às necessidades das disciplinas	1 50,00%	1 50,00%	0 0,00%	0 0,00%	0 0,00%	0 0,00%	4,50
7. Atividades de extensão promovidas em seu curso	1 50,00%	1 50,00%	0 0,00%	0 0,00%	0 0,00%	0 0,00%	4,50
8. Atividades de pesquisa e produção científicas promovidas em seu curso	1 50,00%	1 50,00%	0 0,00%	0 0,00%	0 0,00%	0 0,00%	4,50
9. Conceitue o seu curso	2 100,00%	0 0,00%	0 0,00%	0 0,00%	0 0,00%	0 0,00%	5,00
Avaliação Média							4,61

Gráficos da Autoavaliação de Curso (Aluno avalia Curso)

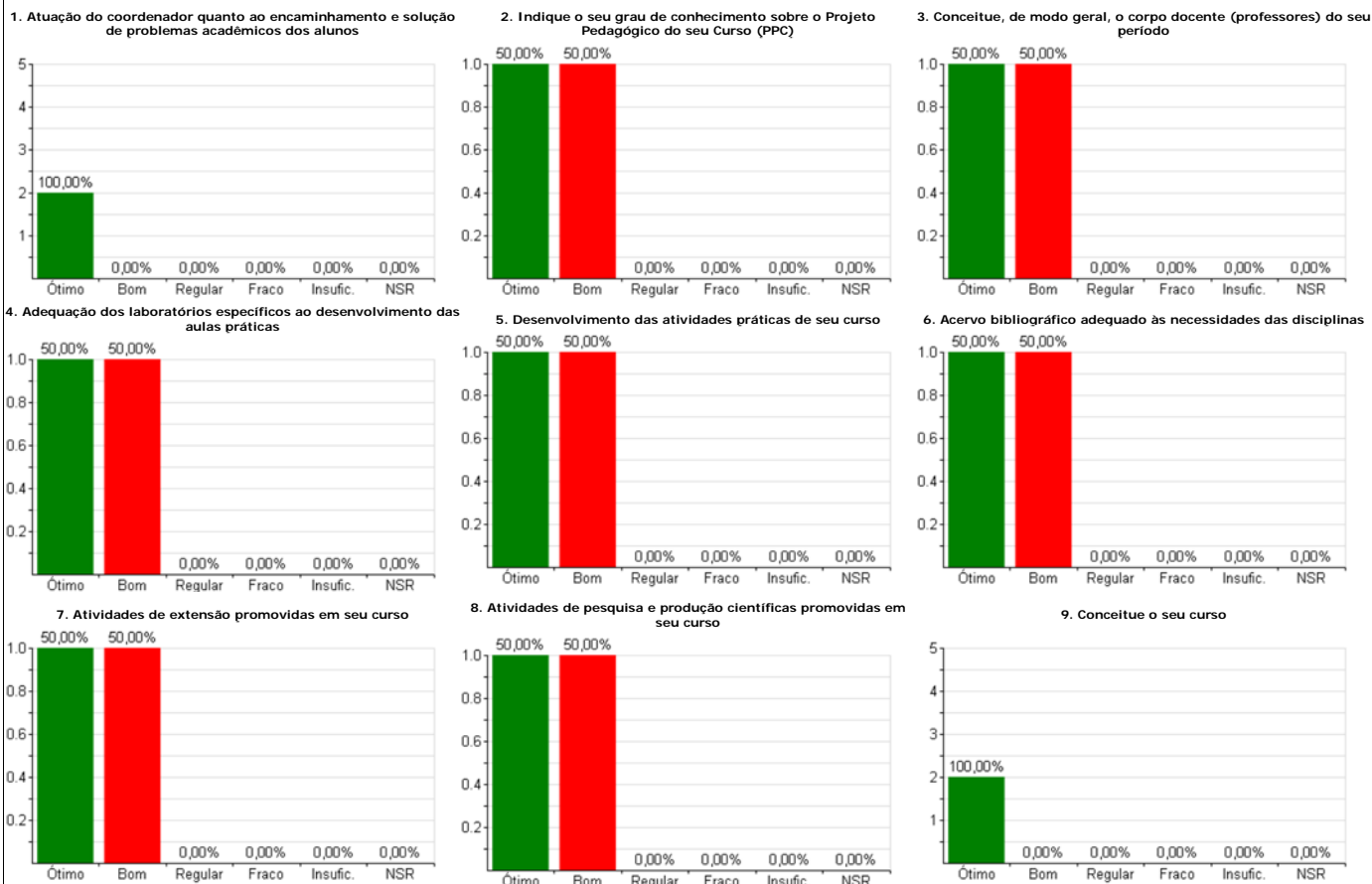

Legenda: 5)Ótimo 4)Bom 3)Regular 2)Fraco 1)Insuficiente NR)Não sei responder MP)Média ponderada

Sistema de Autoavaliação de Curso 2013

Relatório de Apuração de Resultados - Autoavaliação de Curso - 2º Sem. 2013
Totais da Autoavaliação de Curso com % (Aluno avalia Curso)

Curso: LETRAS - PORTUGUÊS/INGLÊS							
Período: 6º PERÍODO		Total de Avaliações: 4 / 7 (57,14%)					
Organização do Curso							
Questão	5	4	3	2	1	NR	MP
1. Atuação do coordenador quanto ao encaminhamento e solução de problemas acadêmicos dos alunos	0 0,00%	1 25,00%	3 75,00%	0 0,00%	0 0,00%	0 0,00%	3,25
2. Indique o seu grau de conhecimento sobre o Projeto Pedagógico do seu Curso (PPC)	0 0,00%	1 25,00%	2 50,00%	1 25,00%	0 0,00%	0 0,00%	3,00
3. Conceitue, de modo geral, o corpo docente (professores) do seu período	1 25,00%	3 75,00%	0 0,00%	0 0,00%	0 0,00%	0 0,00%	4,25
4. Adequação dos laboratórios específicos ao desenvolvimento das aulas práticas	0 0,00%	0 0,00%	2 50,00%	2 50,00%	0 0,00%	0 0,00%	2,50
5. Desenvolvimento das atividades práticas de seu curso	0 0,00%	1 25,00%	2 50,00%	1 25,00%	0 0,00%	0 0,00%	3,00
6. Acervo bibliográfico adequado às necessidades das disciplinas	1 25,00%	1 25,00%	1 25,00%	1 25,00%	0 0,00%	0 0,00%	3,50
7. Atividades de extensão promovidas em seu curso	0 0,00%	1 25,00%	1 25,00%	1 25,00%	1 25,00%	0 0,00%	2,50
8. Atividades de pesquisa e produção científicas promovidas em seu curso	0 0,00%	1 25,00%	1 25,00%	1 25,00%	1 25,00%	0 0,00%	2,50
9. Conceitue o seu curso	0 0,00%	1 25,00%	2 50,00%	1 25,00%	0 0,00%	0 0,00%	3,00
Avaliação Média							3,06

Gráficos da Autoavaliação de Curso (Aluno avalia Curso)

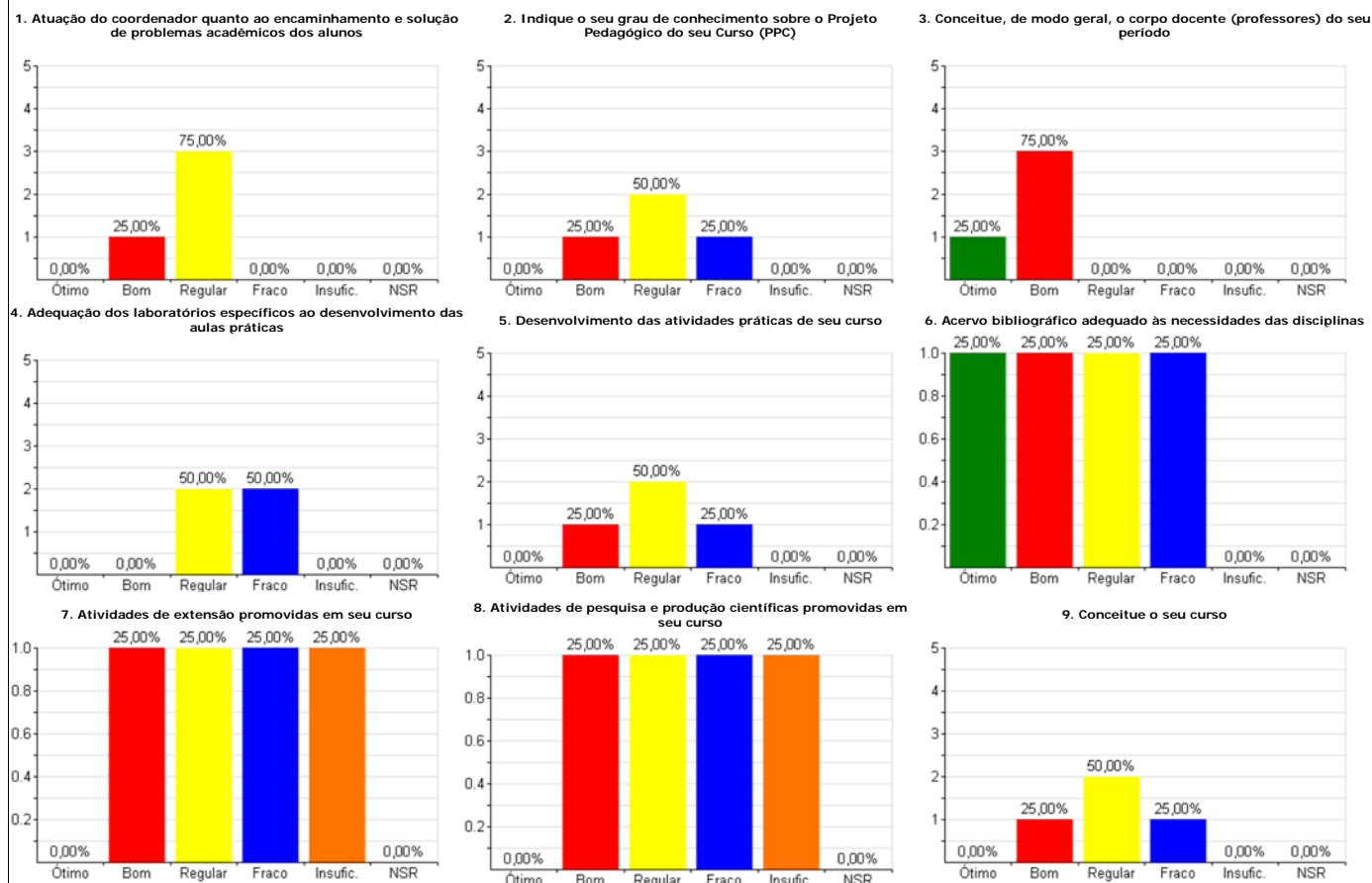

Legenda: 5)Ótimo 4)Bom 3)Regular 2)Fraco 1)Insuficiente NR)Não sei responder MP)Média ponderada

Sistema de Autoavaliação de Curso 2013

Relatório de Apuração de Resultados - Autoavaliação de Curso - 2º Sem. 2013
Totais da Autoavaliação de Curso com % (Aluno avalia Curso)

Curso: MATEMÁTICA							
Período: 6º PERÍODO							
Total de Avaliações: 8 / 17 (47,06%)							
Organização do Curso							
Questão	5	4	3	2	1	NR	MP
1. Atuação do coordenador quanto ao encaminhamento e solução de problemas acadêmicos dos alunos	2 25,00%	5 62,50%	1 12,50%	0 0,00%	0 0,00%	0 0,00%	4,13
2. Indique o seu grau de conhecimento sobre o Projeto Pedagógico do seu Curso (PPC)	1 12,50%	5 62,50%	0 0,00%	0 0,00%	1 12,50%	1 12,50%	3,71
3. Conceitue, de modo geral, o corpo docente (professores) do seu período	3 37,50%	4 50,00%	0 0,00%	1 12,50%	0 0,00%	0 0,00%	4,13
4. Adequação dos laboratórios específicos ao desenvolvimento das aulas práticas	2 25,00%	4 50,00%	2 25,00%	0 0,00%	0 0,00%	0 0,00%	4,00
5. Desenvolvimento das atividades práticas de seu curso	1 12,50%	4 50,00%	3 37,50%	0 0,00%	0 0,00%	0 0,00%	3,75
6. Acervo bibliográfico adequado às necessidades das disciplinas	4 50,00%	2 25,00%	2 25,00%	0 0,00%	0 0,00%	0 0,00%	4,25
7. Atividades de extensão promovidas em seu curso	2 25,00%	2 25,00%	0 0,00%	1 12,50%	2 25,00%	1 12,50%	3,14
8. Atividades de pesquisa e produção científicas promovidas em seu curso	1 12,50%	4 50,00%	1 12,50%	1 12,50%	0 0,00%	1 12,50%	3,71
9. Conceitue o seu curso	2 25,00%	4 50,00%	0 0,00%	2 25,00%	0 0,00%	0 0,00%	3,75
Avaliação Média							3,84

Gráficos da Autoavaliação de Curso (Aluno avalia Curso)

1. Atuação do coordenador quanto ao encaminhamento e solução de problemas acadêmicos dos alunos

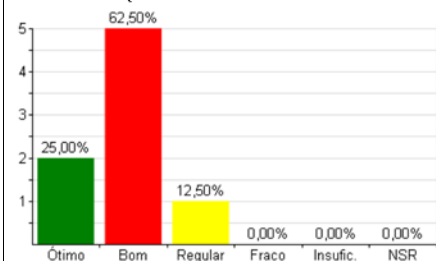

2. Indique o seu grau de conhecimento sobre o Projeto Pedagógico do seu Curso (PPC)

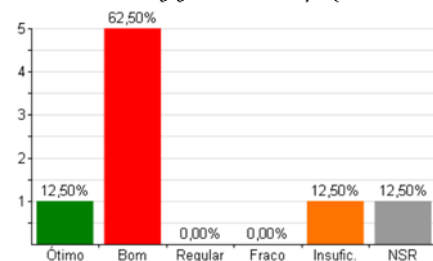

3. Conceitue, de modo geral, o corpo docente (professores) do seu período

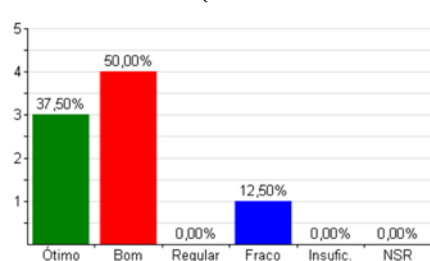

4. Adequação dos laboratórios específicos ao desenvolvimento das aulas práticas

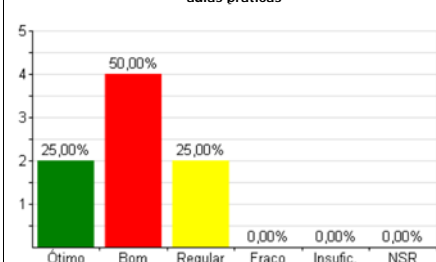

5. Desenvolvimento das atividades práticas de seu curso

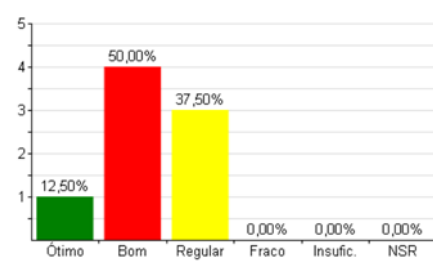

6. Acervo bibliográfico adequado às necessidades das disciplinas

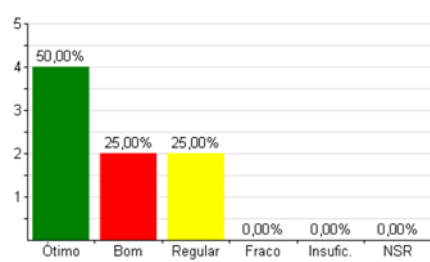

7. Atividades de extensão promovidas em seu curso

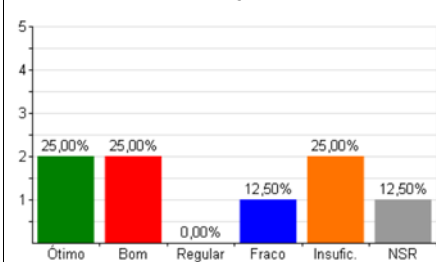

8. Atividades de pesquisa e produção científicas promovidas em seu curso

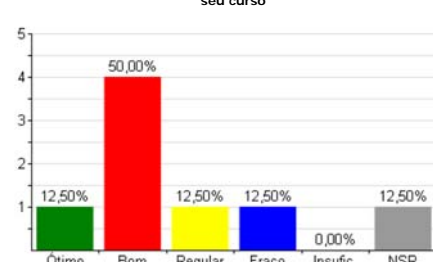

9. Conceitue o seu curso

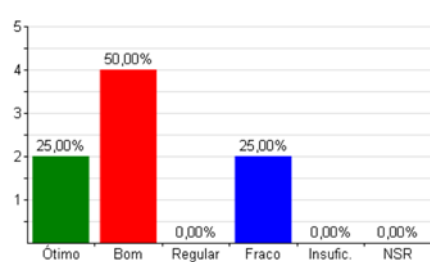

Legenda: 5)Ótimo 4)Bom 3)Regular 2)Fraco 1)Insuficiente NR)Não sei responder MP)Média ponderada

Sistema de Autoavaliação de Curso 2013

Relatório de Apuração de Resultados - Autoavaliação de Curso - 2º Sem. 2013
Totais da Autoavaliação de Curso com % (Aluno avalia Curso)

Curso: MEDICINA							
Período: TODOS							
Total de Avaliações: 63 / 331 (19,03%)							
Organização do Curso							
Questão	5	4	3	2	1	NR	MP
1. Atuação do coordenador quanto ao encaminhamento e solução de problemas acadêmicos dos alunos	22	27	10	2	2	0	4,03
	34,92%	42,86%	15,87%	3,17%	3,17%	0,00%	
2. Indique o seu grau de conhecimento sobre o Projeto Pedagógico do seu Curso (PPC)	20	20	17	2	4	0	3,79
	31,75%	31,75%	26,98%	3,17%	6,35%	0,00%	
3. Conceitue, de modo geral, o corpo docente (professores) do seu período	23	31	8	1	0	0	4,21
	36,51%	49,21%	12,70%	1,59%	0,00%	0,00%	
4. Adequação dos laboratórios específicos ao desenvolvimento das aulas práticas	25	22	14	1	1	0	4,10
	39,68%	34,92%	22,22%	1,59%	1,59%	0,00%	
5. Desenvolvimento das atividades práticas de seu curso	28	22	13	0	0	0	4,24
	44,44%	34,92%	20,63%	0,00%	0,00%	0,00%	
6. Acervo bibliográfico adequado às necessidades das disciplinas	31	23	7	1	0	1	4,35
	49,21%	36,51%	11,11%	1,59%	0,00%	1,59%	
7. Atividades de extensão promovidas em seu curso	15	21	19	6	2	0	3,65
	23,81%	33,33%	30,16%	9,52%	3,17%	0,00%	
8. Atividades de pesquisa e produção científicas promovidas em seu curso	17	15	16	10	4	1	3,50
	26,98%	23,81%	25,40%	15,87%	6,35%	1,59%	
9. Conceitue o seu curso	29	26	8	0	0	0	4,33
	46,03%	41,27%	12,70%	0,00%	0,00%	0,00%	
Avaliação Média							4,02

Gráficos da Autoavaliação de Curso (Aluno avalia Curso)

1. Atuação do coordenador quanto ao encaminhamento e solução de problemas acadêmicos dos alunos

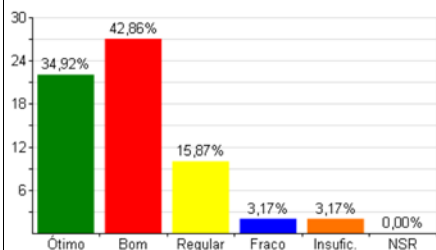

2. Indique o seu grau de conhecimento sobre o Projeto Pedagógico do seu Curso (PPC)

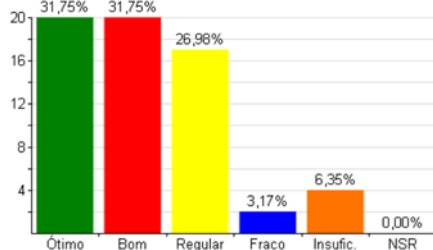

3. Conceitue, de modo geral, o corpo docente (professores) do seu período

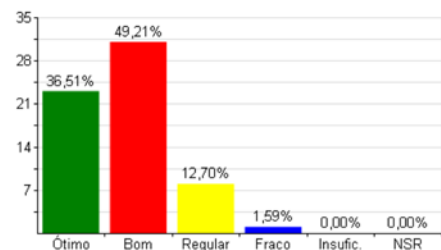

4. Adequação dos laboratórios específicos ao desenvolvimento das aulas práticas

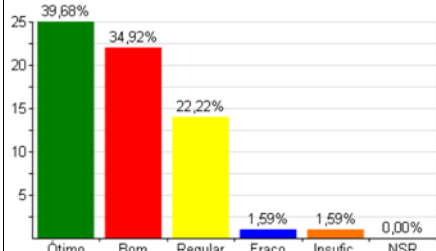

5. Desenvolvimento das atividades práticas de seu curso

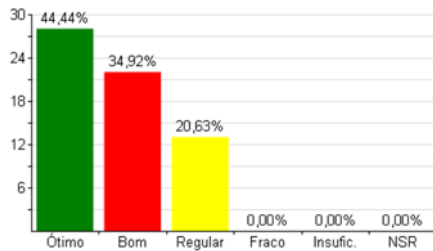

6. Acervo bibliográfico adequado às necessidades das disciplinas

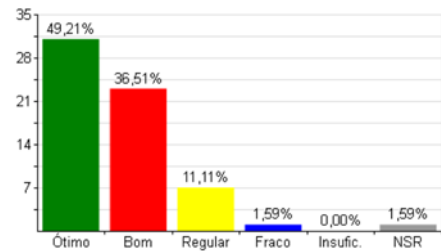

7. Atividades de extensão promovidas em seu curso

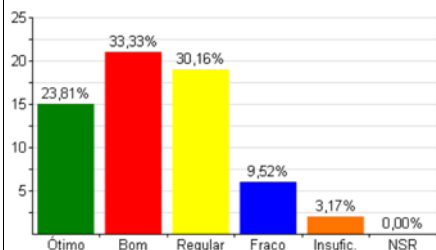

8. Atividades de pesquisa e produção científicas promovidas em seu curso

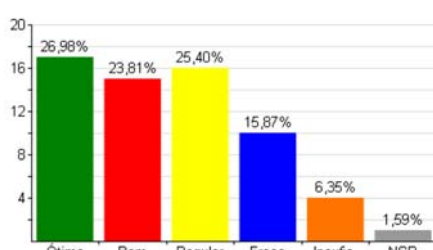

9. Conceitue o seu curso

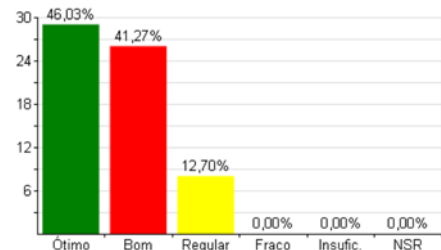

Legenda: 5)Ótimo 4)Bom 3)Regular 2)Fraco 1)Insuficiente NR)Não sei responder MP)Média ponderada

Sistema de Autoavaliação de Curso 2013

Relatório de Apuração de Resultados - Autoavaliação de Curso - 2º Sem. 2013
Totais da Autoavaliação de Curso com % (Aluno avalia Curso)

Curso: MEDICINA VETERINÁRIA							
Período: TODOS							
Total de Avaliações: 104 / 157 (66,24%)							
Organização do Curso							
Questão	5	4	3	2	1	NR	MP
1. Atuação do coordenador quanto ao encaminhamento e solução de problemas acadêmicos dos alunos	28	38	24	10	4	0	3,73
	26,92%	36,54%	23,08%	9,62%	3,85%	0,00%	
2. Indique o seu grau de conhecimento sobre o Projeto Pedagógico do seu Curso (PPC)	15	37	25	15	9	3	3,34
	14,42%	35,58%	24,04%	14,42%	8,65%	2,88%	
3. Conceitue, de modo geral, o corpo docente (professores) do seu período	43	47	10	1	3	0	4,21
	41,35%	45,19%	9,62%	0,96%	2,88%	0,00%	
4. Adequação dos laboratórios específicos ao desenvolvimento das aulas práticas	21	43	25	9	6	0	3,62
	20,19%	41,35%	24,04%	8,65%	5,77%	0,00%	
5. Desenvolvimento das atividades práticas de seu curso	18	38	24	14	8	2	3,43
	17,31%	36,54%	23,08%	13,46%	7,69%	1,92%	
6. Acervo bibliográfico adequado às necessidades das disciplinas	15	48	18	13	10	0	3,43
	14,42%	46,15%	17,31%	12,50%	9,62%	0,00%	
7. Atividades de extensão promovidas em seu curso	15	37	23	18	10	1	3,28
	14,42%	35,58%	22,12%	17,31%	9,62%	0,96%	
8. Atividades de pesquisa e produção científicas promovidas em seu curso	11	44	31	11	6	1	3,42
	10,58%	42,31%	29,81%	10,58%	5,77%	0,96%	
9. Conceitue o seu curso	31	54	14	4	1	0	4,06
	29,81%	51,92%	13,46%	3,85%	0,96%	0,00%	
Avaliação Média							3,61

Gráficos da Autoavaliação de Curso (Aluno avalia Curso)

1. Atuação do coordenador quanto ao encaminhamento e solução de problemas acadêmicos dos alunos

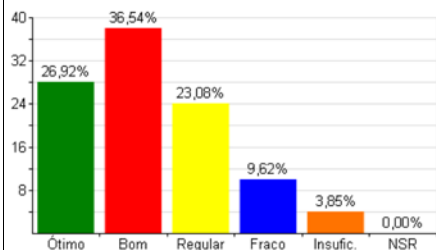

2. Indique o seu grau de conhecimento sobre o Projeto Pedagógico do seu Curso (PPC)

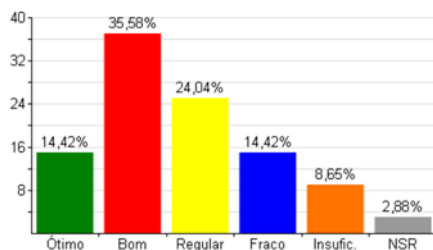

3. Conceitue, de modo geral, o corpo docente (professores) do seu período

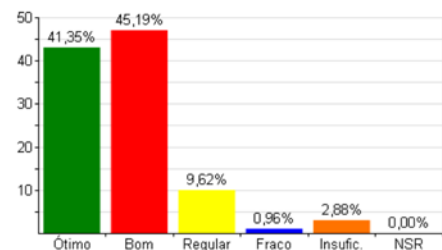

4. Adequação dos laboratórios específicos ao desenvolvimento das aulas práticas

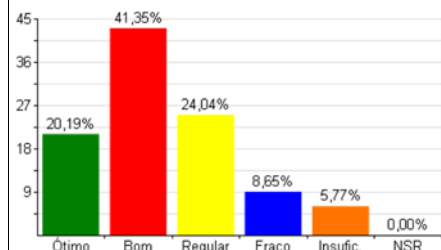

5. Desenvolvimento das atividades práticas de seu curso

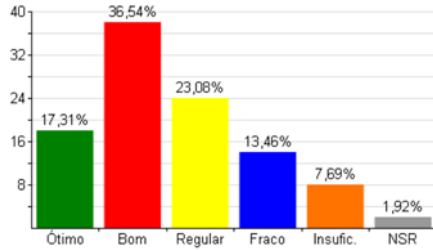

6. Acervo bibliográfico adequado às necessidades das disciplinas

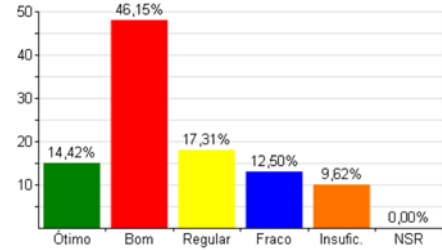

7. Atividades de extensão promovidas em seu curso

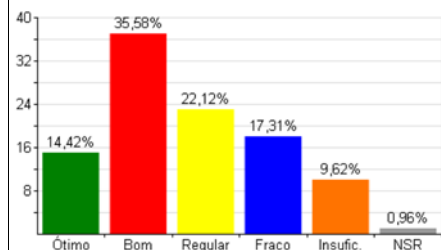

8. Atividades de pesquisa e produção científicas promovidas em seu curso

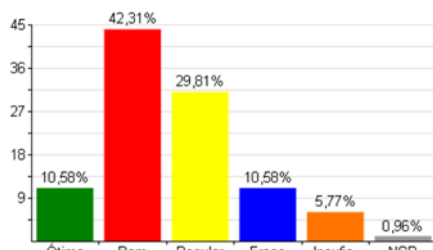

9. Conceitue o seu curso

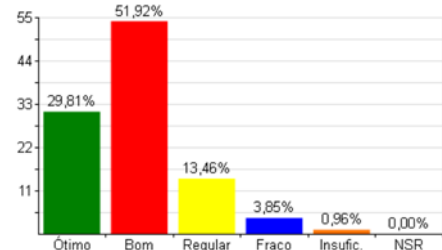

Legenda: 5)Ótimo 4)Bom 3)Regular 2)Fraco 1)Insuficiente NR)Não sei responder MP)Média ponderada

Sistema de Autoavaliação de Curso 2013

Relatório de Apuração de Resultados - Autoavaliação de Curso - 2º Sem. 2013
Totais da Autoavaliação de Curso com % (Aluno avalia Curso)

Curso: ODONTOLOGIA							
Período: TODOS							
Total de Avaliações: 71 / 123 (57,72%)							
Organização do Curso							
Questão	5	4	3	2	1	NR	MP
1. Atuação do coordenador quanto ao encaminhamento e solução de problemas acadêmicos dos alunos	18 25,35%	22 30,99%	18 25,35%	7 9,86%	4 5,63%	2 2,82%	3,62
2. Indique o seu grau de conhecimento sobre o Projeto Pedagógico do seu Curso (PPC)	10 14,08%	14 19,72%	17 23,94%	16 22,54%	8 11,27%	6 8,45%	3,03
3. Conceitue, de modo geral, o corpo docente (professores) do seu período	18 25,35%	34 47,89%	15 21,13%	2 2,82%	2 2,82%	0 0,00%	3,90
4. Adequação dos laboratórios específicos ao desenvolvimento das aulas práticas	10 14,08%	19 26,76%	21 29,58%	11 15,49%	8 11,27%	2 2,82%	3,17
5. Desenvolvimento das atividades práticas de seu curso	17 23,94%	30 42,25%	14 19,72%	4 5,63%	5 7,04%	1 1,41%	3,71
6. Acervo bibliográfico adequado às necessidades das disciplinas	16 22,54%	35 49,30%	10 14,08%	6 8,45%	3 4,23%	1 1,41%	3,79
7. Atividades de extensão promovidas em seu curso	8 11,27%	20 28,17%	20 28,17%	13 18,31%	4 5,63%	6 8,45%	3,23
8. Atividades de pesquisa e produção científicas promovidas em seu curso	8 11,27%	19 26,76%	18 25,35%	9 12,68%	12 16,90%	5 7,04%	3,03
9. Conceitue o seu curso	20 28,17%	33 46,48%	11 15,49%	5 7,04%	2 2,82%	0 0,00%	3,90
Avaliação Média							3,49

Gráficos da Autoavaliação de Curso (Aluno avalia Curso)

1. Atuação do coordenador quanto ao encaminhamento e solução de problemas acadêmicos dos alunos

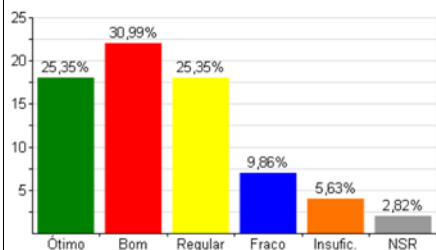

2. Indique o seu grau de conhecimento sobre o Projeto Pedagógico do seu Curso (PPC)

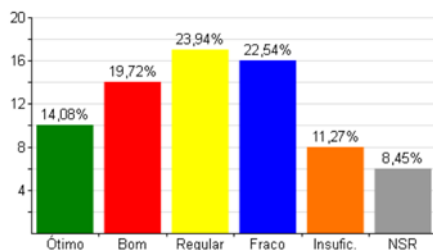

3. Conceitue, de modo geral, o corpo docente (professores) do seu período

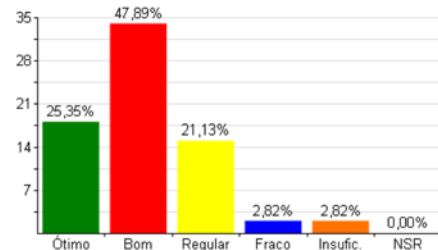

4. Adequação dos laboratórios específicos ao desenvolvimento das aulas práticas

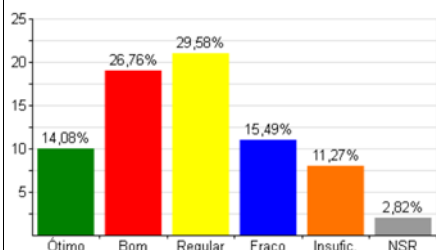

5. Desenvolvimento das atividades práticas de seu curso

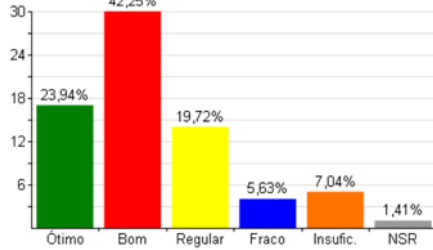

6. Acervo bibliográfico adequado às necessidades das disciplinas

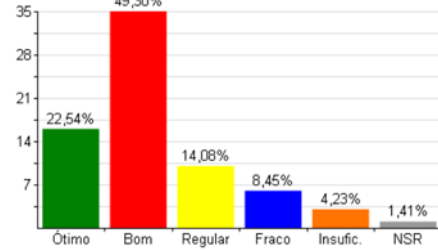

7. Atividades de extensão promovidas em seu curso

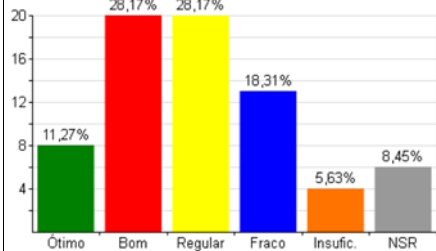

8. Atividades de pesquisa e produção científicas promovidas em seu curso

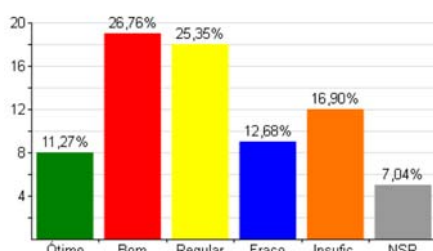

9. Conceitue o seu curso

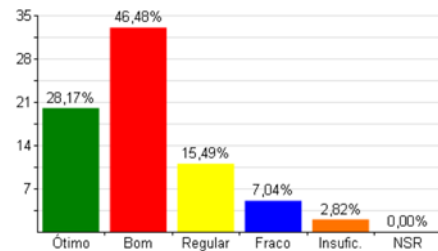

Legenda: 5)Ótimo 4)Bom 3)Regular 2)Fraco 1)Insuficiente NR)Não sei responder MP)Média ponderada

Sistema de Autoavaliação de Curso 2013

Relatório de Apuração de Resultados - Autoavaliação de Curso - 2º Sem. 2013
Totais da Autoavaliação de Curso com % (Aluno avalia Curso)

Curso: PEDAGOGIA - MARICÁ							
Período: TODOS		Total de Avaliações: 49 / 55 (89,09%)					
Organização do Curso							
Questão	5	4	3	2	1	NR	MP
1. Atuação do coordenador quanto ao encaminhamento e solução de problemas acadêmicos dos alunos	15 30,61%	22 44,90%	9 18,37%	0 0,00%	3 6,12%	0 0,00%	3,94
2. Indique o seu grau de conhecimento sobre o Projeto Pedagógico do seu Curso (PPC)	8 16,33%	22 44,90%	12 24,49%	3 6,12%	4 8,16%	0 0,00%	3,55
3. Conceitue, de modo geral, o corpo docente (professores) do seu período	24 48,98%	21 42,86%	4 8,16%	0 0,00%	0 0,00%	0 0,00%	4,41
4. Adequação dos laboratórios específicos ao desenvolvimento das aulas práticas	4 8,16%	27 55,10%	11 22,45%	3 6,12%	2 4,08%	2 4,08%	3,60
5. Desenvolvimento das atividades práticas de seu curso	11 22,45%	25 51,02%	9 18,37%	2 4,08%	1 2,04%	1 2,04%	3,90
6. Acervo bibliográfico adequado às necessidades das disciplinas	8 16,33%	26 53,06%	12 24,49%	2 4,08%	1 2,04%	0 0,00%	3,78
7. Atividades de extensão promovidas em seu curso	3 6,12%	19 38,78%	16 32,65%	6 12,24%	3 6,12%	2 4,08%	3,28
8. Atividades de pesquisa e produção científicas promovidas em seu curso	4 8,16%	15 30,61%	16 32,65%	8 16,33%	1 2,04%	5 10,20%	3,30
9. Conceitue o seu curso	13 26,53%	20 40,82%	13 26,53%	3 6,12%	0 0,00%	0 0,00%	3,88
Avaliação Média							3,74

Gráficos da Autoavaliação de Curso (Aluno avalia Curso)

1. Atuação do coordenador quanto ao encaminhamento e solução de problemas acadêmicos dos alunos

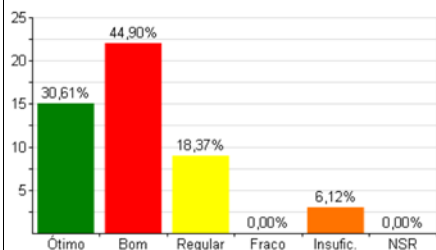

2. Indique o seu grau de conhecimento sobre o Projeto Pedagógico do seu Curso (PPC)

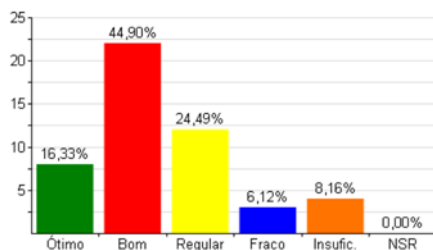

3. Conceitue, de modo geral, o corpo docente (professores) do seu período

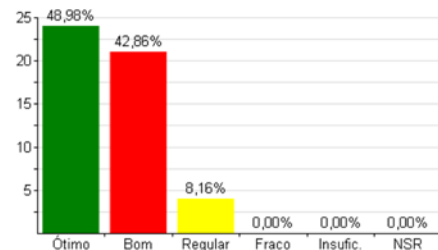

4. Adequação dos laboratórios específicos ao desenvolvimento das aulas práticas

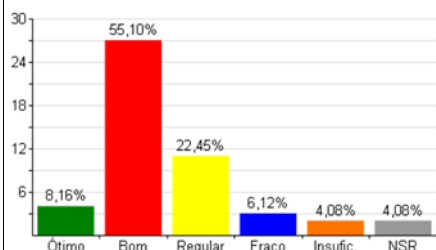

5. Desenvolvimento das atividades práticas de seu curso

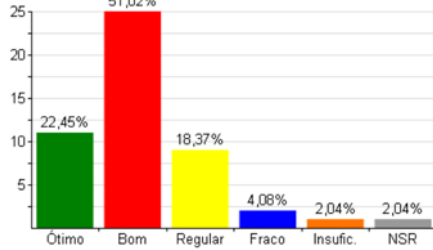

6. Acervo bibliográfico adequado às necessidades das disciplinas

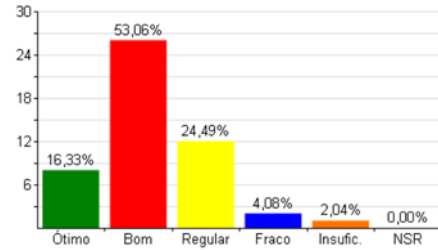

7. Atividades de extensão promovidas em seu curso

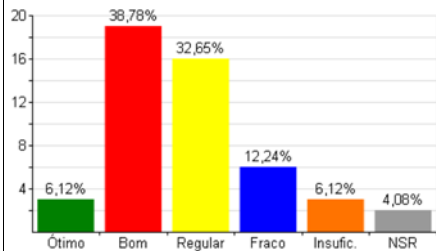

8. Atividades de pesquisa e produção científicas promovidas em seu curso

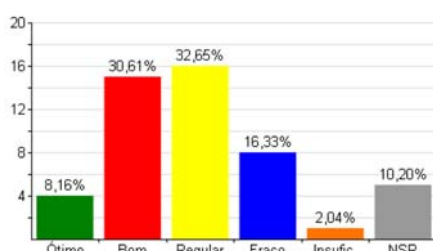

9. Conceitue o seu curso

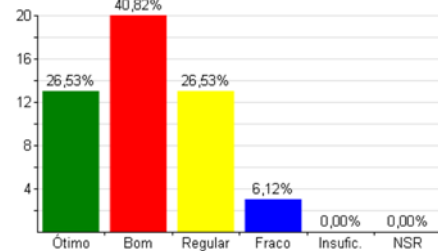

Legenda: 5)Ótimo 4)Bom 3)Regular 2)Fraco 1)Insuficiente NR)Não sei responder MP)Média ponderada

Sistema de Autoavaliação de Curso 2013

Relatório de Apuração de Resultados - Autoavaliação de Curso - 2º Sem. 2013
Totais da Autoavaliação de Curso com % (Aluno avalia Curso)

Curso: PEDAGOGIA							
Período: TODOS							
Total de Avaliações: 38 / 88 (43,18%)							
Organização do Curso							
Questão	5	4	3	2	1	NR	MP
1. Atuação do coordenador quanto ao encaminhamento e solução de problemas acadêmicos dos alunos	9 23,68%	10 26,32%	7 18,42%	5 13,16%	3 7,89%	4 10,53%	3,50
2. Indique o seu grau de conhecimento sobre o Projeto Pedagógico do seu Curso (PPC)	7 18,42%	17 44,74%	8 21,05%	0 0,00%	3 7,89%	3 7,89%	3,71
3. Conceitue, de modo geral, o corpo docente (professores) do seu período	21 55,26%	16 42,11%	1 2,63%	0 0,00%	0 0,00%	0 0,00%	4,53
4. Adequação dos laboratórios específicos ao desenvolvimento das aulas práticas	9 23,68%	17 44,74%	4 10,53%	4 10,53%	0 0,00%	4 10,53%	3,91
5. Desenvolvimento das atividades práticas de seu curso	10 26,32%	19 50,00%	2 5,26%	5 13,16%	0 0,00%	2 5,26%	3,94
6. Acervo bibliográfico adequado às necessidades das disciplinas	13 34,21%	18 47,37%	5 13,16%	2 5,26%	0 0,00%	0 0,00%	4,11
7. Atividades de extensão promovidas em seu curso	9 23,68%	13 34,21%	3 7,89%	4 10,53%	4 10,53%	5 13,16%	3,58
8. Atividades de pesquisa e produção científicas promovidas em seu curso	7 18,42%	13 34,21%	3 7,89%	4 10,53%	2 5,26%	9 23,68%	3,66
9. Conceitue o seu curso	18 47,37%	16 42,11%	3 7,89%	0 0,00%	1 2,63%	0 0,00%	4,32
Avaliação Média							3,92

Gráficos da Autoavaliação de Curso (Aluno avalia Curso)

1. Atuação do coordenador quanto ao encaminhamento e solução de problemas acadêmicos dos alunos

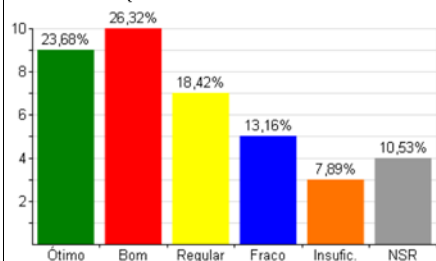

2. Indique o seu grau de conhecimento sobre o Projeto Pedagógico do seu Curso (PPC)

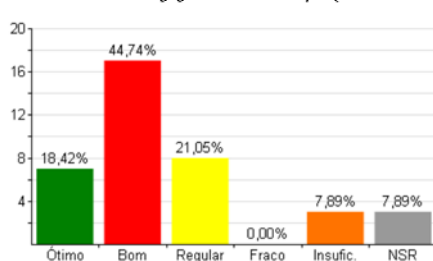

3. Conceitue, de modo geral, o corpo docente (professores) do seu período

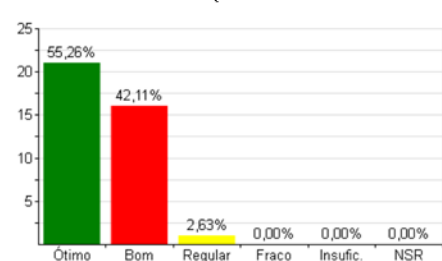

4. Adequação dos laboratórios específicos ao desenvolvimento das aulas práticas

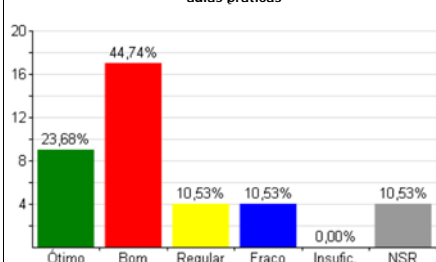

5. Desenvolvimento das atividades práticas de seu curso

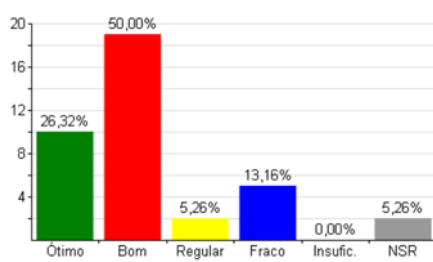

6. Acervo bibliográfico adequado às necessidades das disciplinas

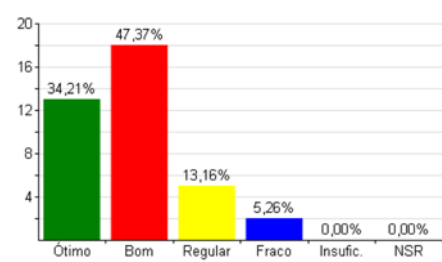

7. Atividades de extensão promovidas em seu curso

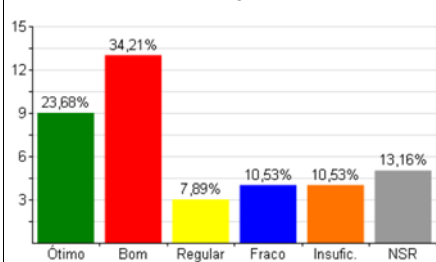

8. Atividades de pesquisa e produção científicas promovidas em seu curso

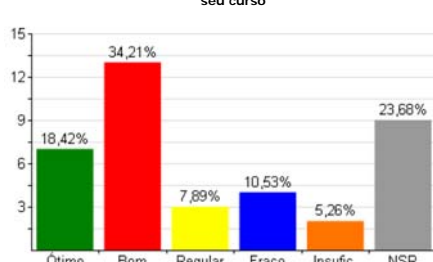

9. Conceitue o seu curso

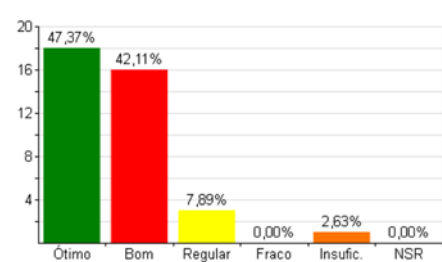

Legenda: 5)Ótimo 4)Bom 3)Regular 2)Fraco 1)Insuficiente NR)Não sei responder MP)Média ponderada

Sistema de Autoavaliação de Curso 2013

Relatório de Apuração de Resultados - Autoavaliação de Curso - 2º Sem. 2013
Totais da Autoavaliação de Curso com % (Aluno avalia Curso)

Curso: PSICOLOGIA							
Período: TODOS							
Total de Avaliações: 105 / 254 (41,34%)							
Organização do Curso							
Questão	5	4	3	2	1	NR	MP
1. Atuação do coordenador quanto ao encaminhamento e solução de problemas acadêmicos dos alunos	26	52	15	5	1	6	3,98
	24,76%	49,52%	14,29%	4,76%	0,95%	5,71%	
2. Indique o seu grau de conhecimento sobre o Projeto Pedagógico do seu Curso (PPC)	18	50	19	9	4	5	3,69
	17,14%	47,62%	18,10%	8,57%	3,81%	4,76%	
3. Conceitue, de modo geral, o corpo docente (professores) do seu período	29	53	12	4	3	4	4,00
	27,62%	50,48%	11,43%	3,81%	2,86%	3,81%	
4. Adequação dos laboratórios específicos ao desenvolvimento das aulas práticas	15	46	18	7	3	16	3,71
	14,29%	43,81%	17,14%	6,67%	2,86%	15,24%	
5. Desenvolvimento das atividades práticas de seu curso	14	59	20	3	2	7	3,82
	13,33%	56,19%	19,05%	2,86%	1,90%	6,67%	
6. Acervo bibliográfico adequado às necessidades das disciplinas	13	51	24	9	4	4	3,59
	12,38%	48,57%	22,86%	8,57%	3,81%	3,81%	
7. Atividades de extensão promovidas em seu curso	19	41	27	8	5	5	3,61
	18,10%	39,05%	25,71%	7,62%	4,76%	4,76%	
8. Atividades de pesquisa e produção científicas promovidas em seu curso	15	56	20	6	3	5	3,74
	14,29%	53,33%	19,05%	5,71%	2,86%	4,76%	
9. Conceitue o seu curso	22	51	23	3	2	4	3,87
	20,95%	48,57%	21,90%	2,86%	1,90%	3,81%	
Avaliação Média							3,78

Gráficos da Autoavaliação de Curso (Aluno avalia Curso)

1. Atuação do coordenador quanto ao encaminhamento e solução de problemas acadêmicos dos alunos

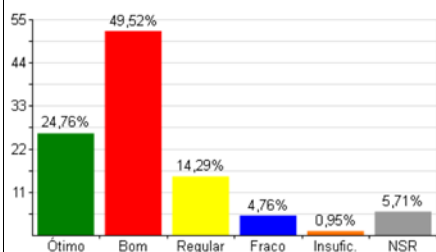

2. Indique o seu grau de conhecimento sobre o Projeto Pedagógico do seu Curso (PPC)

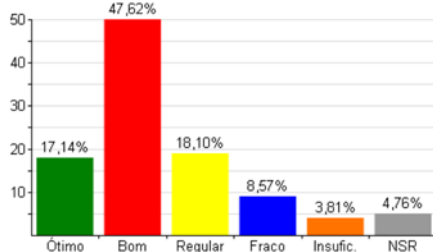

3. Conceitue, de modo geral, o corpo docente (professores) do seu período

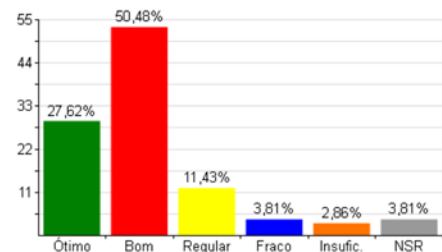

4. Adequação dos laboratórios específicos ao desenvolvimento das aulas práticas

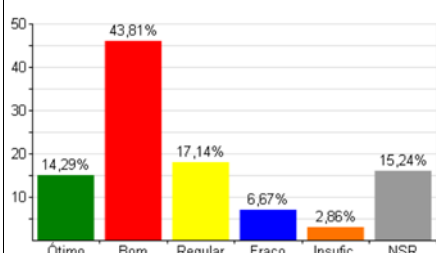

5. Desenvolvimento das atividades práticas de seu curso

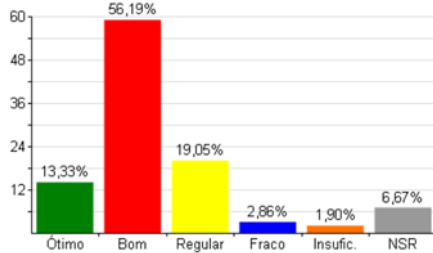

6. Acervo bibliográfico adequado às necessidades das disciplinas

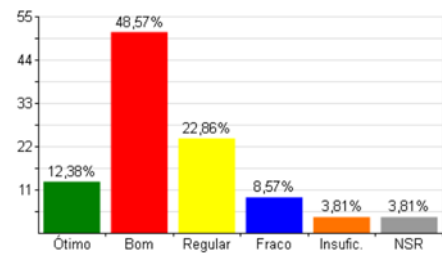

7. Atividades de extensão promovidas em seu curso

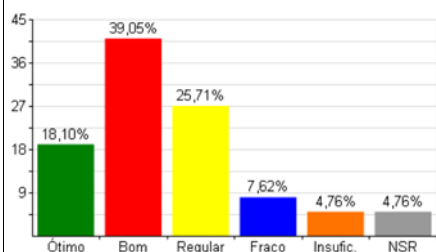

8. Atividades de pesquisa e produção científicas promovidas em seu curso

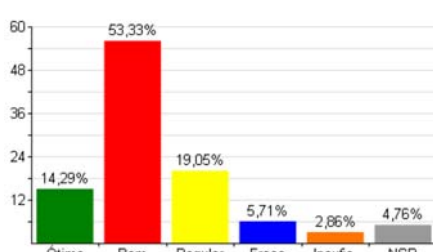

9. Conceitue o seu curso

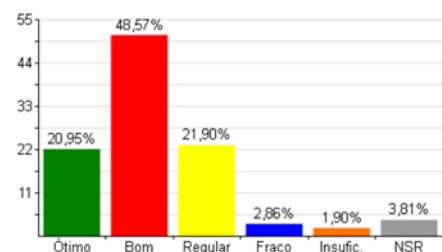

Legenda: 5)Ótimo 4)Bom 3)Regular 2)Fraco 1)Insuficiente NR)Não sei responder MP)Média ponderada

Sistema de Autoavaliação de Curso 2013

Relatório de Apuração de Resultados - Autoavaliação de Curso - 2º Sem. 2013
Totais da Autoavaliação de Curso com % (Aluno avalia Curso)

Curso: QUÍMICA INDUSTRIAL							
Período: TODOS		Total de Avaliações: 9 / 42 (21,43%)					
Organização do Curso							
Questão	5	4	3	2	1	NR	MP
1. Atuação do coordenador quanto ao encaminhamento e solução de problemas acadêmicos dos alunos	1 11,11%	4 44,44%	2 22,22%	2 22,22%	0 0,00%	0 0,00%	3,44
2. Indique o seu grau de conhecimento sobre o Projeto Pedagógico do seu Curso (PPC)	0 0,00%	4 44,44%	3 33,33%	2 22,22%	0 0,00%	0 0,00%	3,22
3. Conceitue, de modo geral, o corpo docente (professores) do seu período	2 22,22%	4 44,44%	3 33,33%	0 0,00%	0 0,00%	0 0,00%	3,89
4. Adequação dos laboratórios específicos ao desenvolvimento das aulas práticas	0 0,00%	1 11,11%	3 33,33%	3 33,33%	2 22,22%	0 0,00%	2,33
5. Desenvolvimento das atividades práticas de seu curso	0 0,00%	5 55,56%	1 11,11%	1 11,11%	2 22,22%	0 0,00%	3,00
6. Acervo bibliográfico adequado às necessidades das disciplinas	1 11,11%	4 44,44%	1 11,11%	3 33,33%	0 0,00%	0 0,00%	3,33
7. Atividades de extensão promovidas em seu curso	1 11,11%	1 11,11%	2 22,22%	4 44,44%	1 11,11%	0 0,00%	2,67
8. Atividades de pesquisa e produção científicas promovidas em seu curso	0 0,00%	2 22,22%	2 22,22%	4 44,44%	1 11,11%	0 0,00%	2,56
9. Conceitue o seu curso	1 11,11%	3 33,33%	2 22,22%	3 33,33%	0 0,00%	0 0,00%	3,22
Avaliação Média							3,07

Gráficos da Autoavaliação de Curso (Aluno avalia Curso)

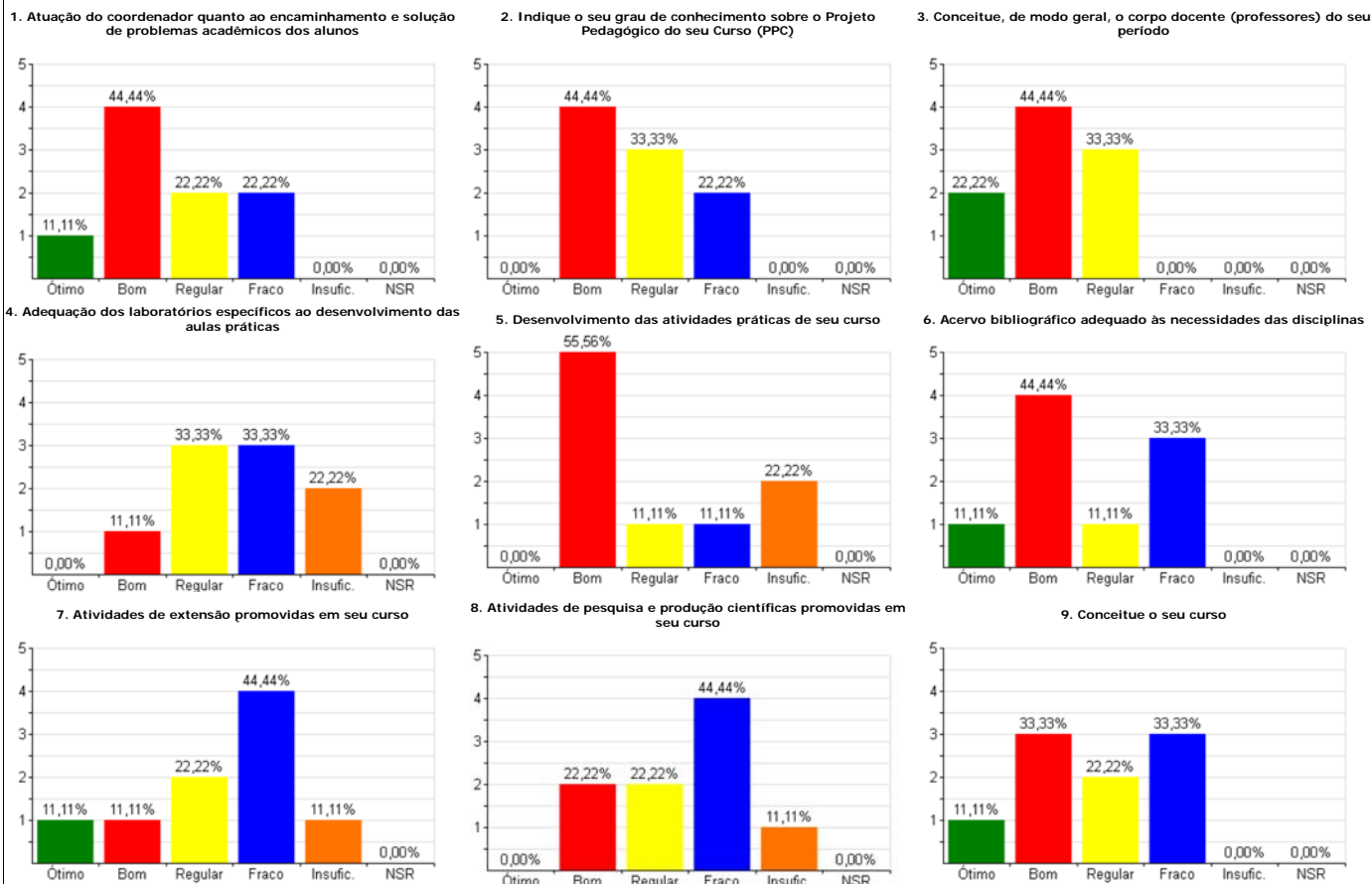

Legenda: 5)Ótimo 4)Bom 3)Regular 2)Fraco 1)Insuficiente NR)Não sei responder MP)Média ponderada

Sistema de Autoavaliação de Curso 2013

Relatório de Apuração de Resultados - Autoavaliação de Curso - 2º Sem. 2013
Totais da Autoavaliação de Curso com % (Aluno avalia Curso)

Curso: TECNÓLOGO EM RADIOLOGIA							
Período: TODOS		Total de Avaliações: 8 / 11 (72,73%)					
Organização do Curso							
Questão	5	4	3	2	1	NR	MP
1. Atuação do coordenador quanto ao encaminhamento e solução de problemas acadêmicos dos alunos	4	4	0	0	0	0	4,50
	50,00%	50,00%	0,00%	0,00%	0,00%	0,00%	
2. Indique o seu grau de conhecimento sobre o Projeto Pedagógico do seu Curso (PPC)	2	6	0	0	0	0	4,25
	25,00%	75,00%	0,00%	0,00%	0,00%	0,00%	
3. Conceitue, de modo geral, o corpo docente (professores) do seu período	4	4	0	0	0	0	4,50
	50,00%	50,00%	0,00%	0,00%	0,00%	0,00%	
4. Adequação dos laboratórios específicos ao desenvolvimento das aulas práticas	3	5	0	0	0	0	4,38
	37,50%	62,50%	0,00%	0,00%	0,00%	0,00%	
5. Desenvolvimento das atividades práticas de seu curso	5	3	0	0	0	0	4,63
	62,50%	37,50%	0,00%	0,00%	0,00%	0,00%	
6. Acervo bibliográfico adequado às necessidades das disciplinas	2	5	1	0	0	0	4,13
	25,00%	62,50%	12,50%	0,00%	0,00%	0,00%	
7. Atividades de extensão promovidas em seu curso	1	5	2	0	0	0	3,88
	12,50%	62,50%	25,00%	0,00%	0,00%	0,00%	
8. Atividades de pesquisa e produção científicas promovidas em seu curso	2	4	2	0	0	0	4,00
	25,00%	50,00%	25,00%	0,00%	0,00%	0,00%	
9. Conceitue o seu curso	2	6	0	0	0	0	4,25
	25,00%	75,00%	0,00%	0,00%	0,00%	0,00%	
Avaliação Média							4,28

Gráficos da Autoavaliação de Curso (Aluno avalia Curso)

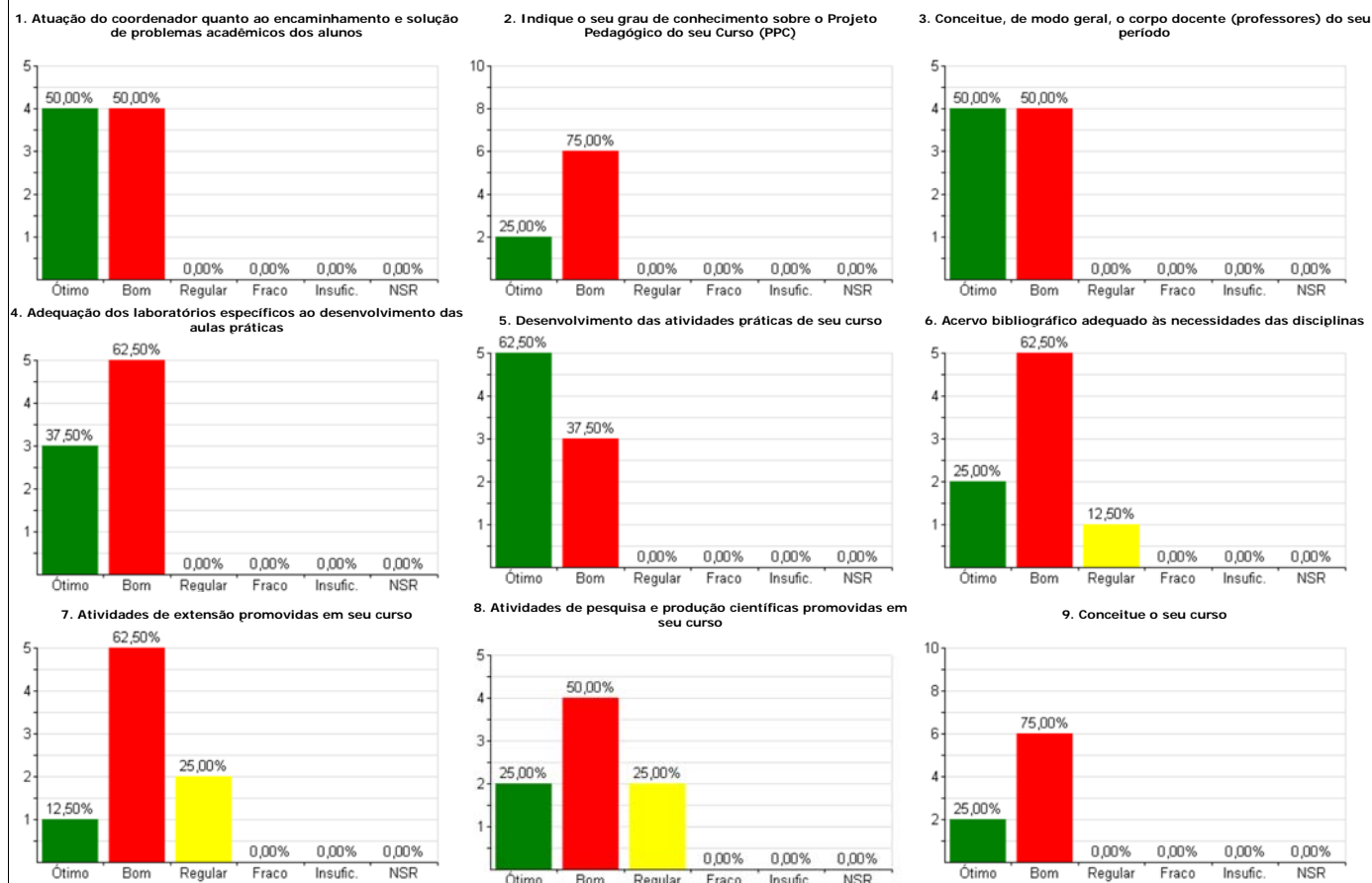

Legenda: 5)Ótimo 4)Bom 3)Regular 2)Fraco 1)Insuficiente NR)Não sei responder MP)Média ponderada

Sistema de Autoavaliação de Curso 2013

Relatório de Apuração de Resultados - Autoavaliação de Curso - 2º Sem. 2013
Totais da Autoavaliação de Curso com % (Aluno avalia Curso)

Curso: SISTEMAS DE INFORMAÇÃO							
Período: TODOS		Total de Avaliações: 9 / 21 (42,86%)					
Organização do Curso							
Questão	5	4	3	2	1	NR	MP
1. Atuação do coordenador quanto ao encaminhamento e solução de problemas acadêmicos dos alunos	5 55,56%	4 44,44%	0 0,00%	0 0,00%	0 0,00%	0 0,00%	4,56
2. Indique o seu grau de conhecimento sobre o Projeto Pedagógico do seu Curso (PPC)	3 33,33%	5 55,56%	0 0,00%	1 11,11%	0 0,00%	0 0,00%	4,11
3. Conceitue, de modo geral, o corpo docente (professores) do seu período	4 44,44%	5 55,56%	0 0,00%	0 0,00%	0 0,00%	0 0,00%	4,44
4. Adequação dos laboratórios específicos ao desenvolvimento das aulas práticas	2 22,22%	5 55,56%	2 22,22%	0 0,00%	0 0,00%	0 0,00%	4,00
5. Desenvolvimento das atividades práticas de seu curso	5 55,56%	3 33,33%	1 11,11%	0 0,00%	0 0,00%	0 0,00%	4,44
6. Acervo bibliográfico adequado às necessidades das disciplinas	3 33,33%	5 55,56%	0 0,00%	0 0,00%	0 0,00%	1 11,11%	4,38
7. Atividades de extensão promovidas em seu curso	3 33,33%	5 55,56%	1 11,11%	0 0,00%	0 0,00%	0 0,00%	4,22
8. Atividades de pesquisa e produção científicas promovidas em seu curso	2 22,22%	5 55,56%	2 22,22%	0 0,00%	0 0,00%	0 0,00%	4,00
9. Conceitue o seu curso	3 33,33%	5 55,56%	1 11,11%	0 0,00%	0 0,00%	0 0,00%	4,22
Avaliação Média							4,26

Gráficos da Autoavaliação de Curso (Aluno avalia Curso)

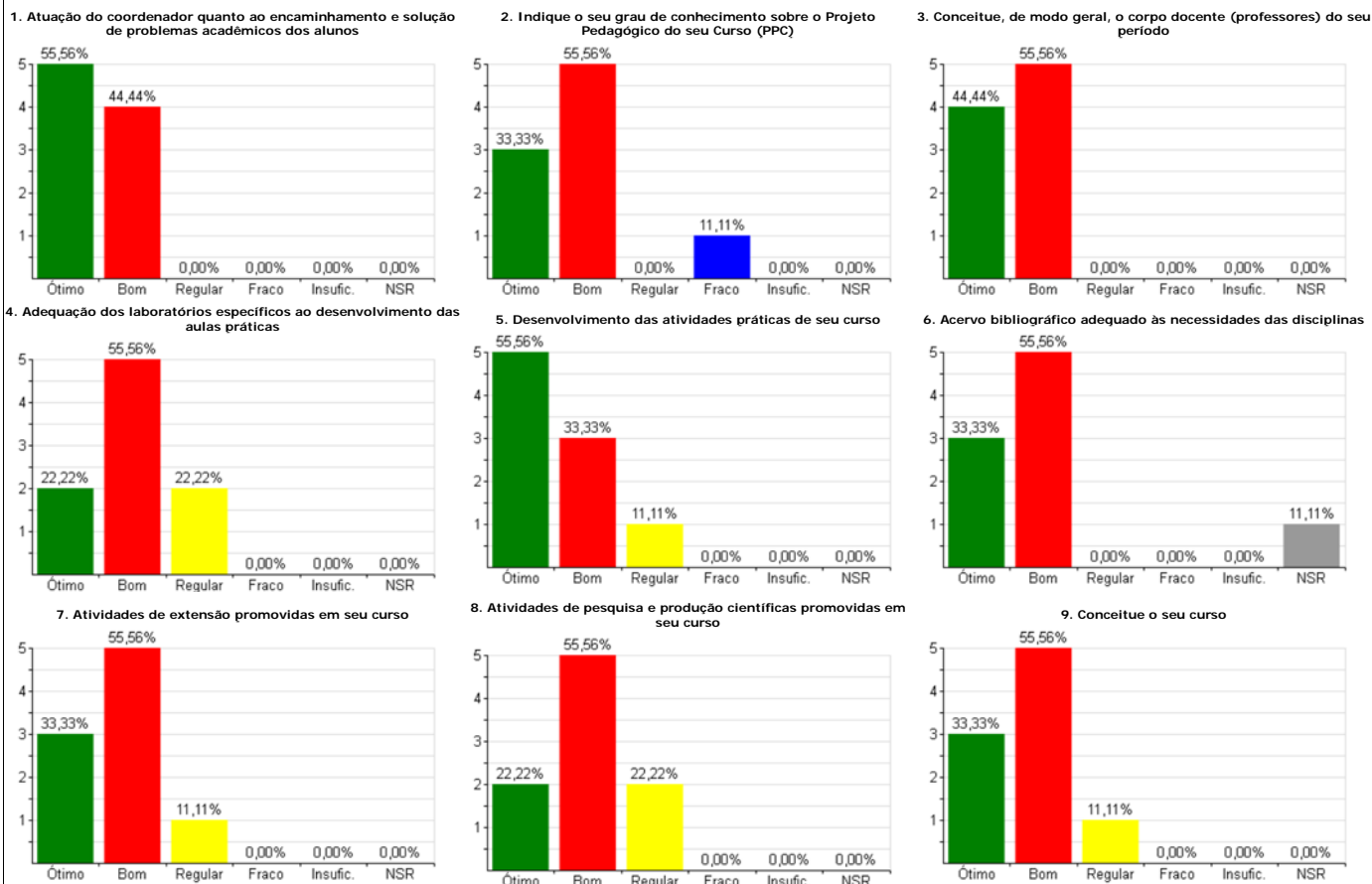

Legenda: 5)Ótimo 4)Bom 3)Regular 2)Fraco 1)Insuficiente NR)Não sei responder MP)Média ponderada

Sistema de Autoavaliação de Curso 2013