

Relatório de Apuração de Resultados - Autoavaliação de Curso - 2º Sem. 2013
Totais da Autoavaliação de Curso com % (Professor avalia Curso)

Curso: ADMINISTRAÇÃO							
Total de Avaliações: 15 / 19 (78,95%)							
Organização do Curso							
Questão	5	4	3	2	1	NR	MP
1. Atuação do coordenador quanto ao encaminhamento e solução de problemas acadêmicos dos professores	10 66,67%	5 33,33%	0 0,00%	0 0,00%	0 0,00%	0 0,00%	4,67
2. Indique o seu grau de conhecimento sobre o projeto pedagógico do seu curso (PPC)	5 33,33%	10 66,67%	0 0,00%	0 0,00%	0 0,00%	0 0,00%	4,33
3. Adequação dos laboratórios específicos ao desenvolvimento das aulas práticas	2 13,33%	4 26,67%	2 13,33%	0 0,00%	0 0,00%	7 46,67%	4,00
4. Desempenho das atividades práticas de seu curso	4 26,67%	8 53,33%	2 13,33%	0 0,00%	0 0,00%	1 6,67%	4,14
5. Acervo bibliográfico adequado às necessidades das disciplinas	5 33,33%	5 33,33%	3 20,00%	1 6,67%	1 6,67%	0 0,00%	3,80
6. Atividades de extensão promovidas em seu curso	5 33,33%	6 40,00%	3 20,00%	0 0,00%	0 0,00%	1 6,67%	4,14
7. Atividades de pesquisa e produção científicas promovidas em seu curso	4 26,67%	6 40,00%	5 33,33%	0 0,00%	0 0,00%	0 0,00%	3,93
8. Conceitue o seu curso	7 46,67%	8 53,33%	0 0,00%	0 0,00%	0 0,00%	0 0,00%	4,47
Avaliação Média							4,19

Gráficos da Autoavaliação de Curso (Professor avalia Curso)

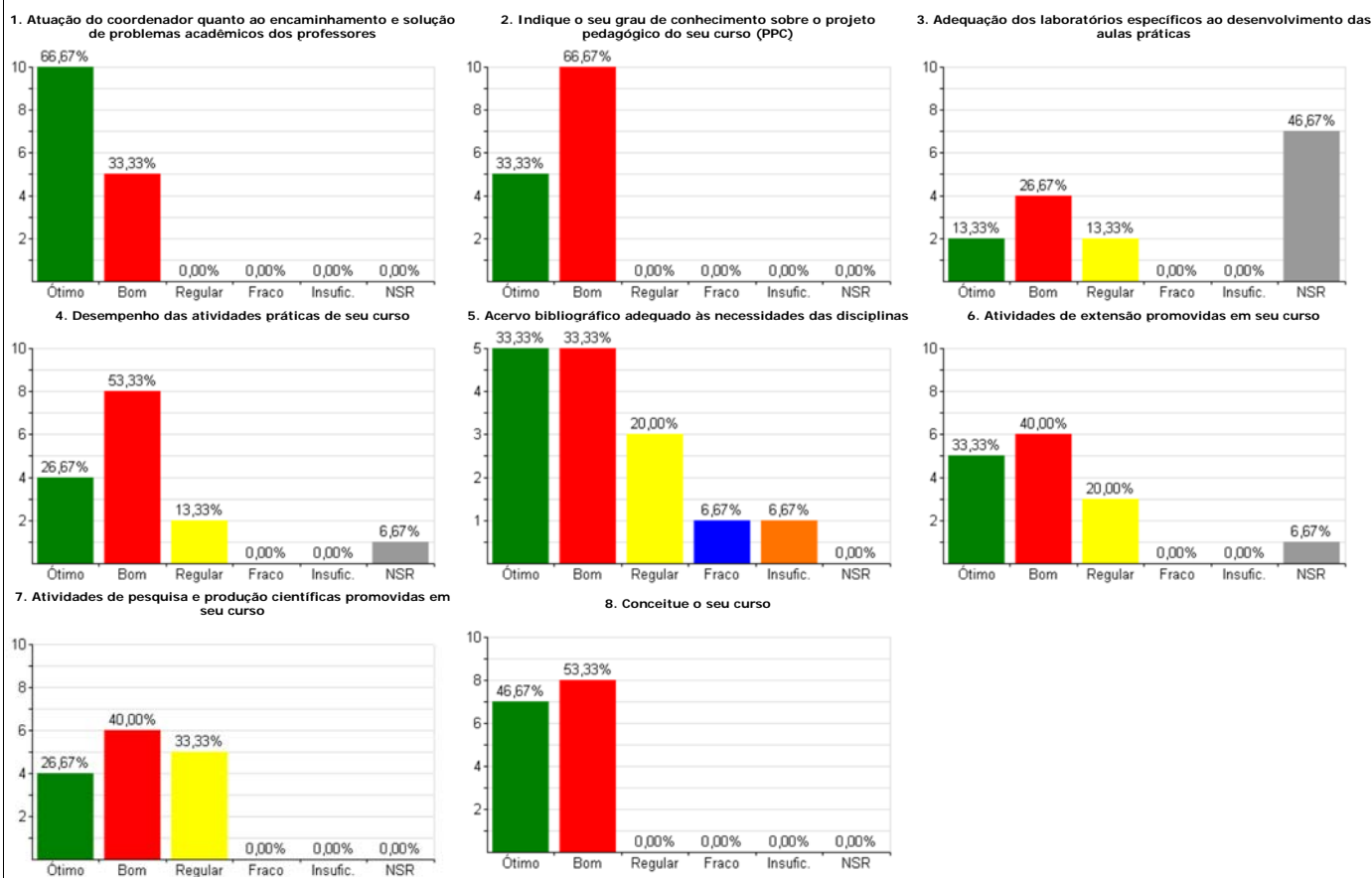

Legenda: 5)Ótimo 4)Bom 3)Regular 2)Fraco 1)Insuficiente NR)Não sei responder MP)Média ponderada

Sistema de Autoavaliação de Curso 2013

Relatório de Apuração de Resultados - Autoavaliação de Curso - 2º Sem. 2013
Totais da Autoavaliação de Curso com % (Professor avalia Curso)

Curso: ADMINISTRAÇÃO - MARICÁ							
Total de Avaliações: 10 / 13 (76,92%)							
Organização do Curso							
Questão	5	4	3	2	1	NR	MP
1. Atuação do coordenador quanto ao encaminhamento e solução de problemas acadêmicos dos professores	4 40,00%	4 40,00%	0 0,00%	2 20,00%	0 0,00%	0 0,00%	4,00
2. Indique o seu grau de conhecimento sobre o projeto pedagógico do seu curso (PPC)	5 50,00%	2 20,00%	2 20,00%	0 0,00%	1 10,00%	0 0,00%	4,00
3. Adequação dos laboratórios específicos ao desenvolvimento das aulas práticas	1 10,00%	0 0,00%	2 20,00%	3 30,00%	1 10,00%	3 30,00%	2,57
4. Desempenho das atividades práticas de seu curso	0 0,00%	2 20,00%	3 30,00%	1 10,00%	0 0,00%	4 40,00%	3,17
5. Acervo bibliográfico adequado às necessidades das disciplinas	1 10,00%	4 40,00%	4 40,00%	1 10,00%	0 0,00%	0 0,00%	3,50
6. Atividades de extensão promovidas em seu curso	0 0,00%	2 20,00%	3 30,00%	3 30,00%	0 0,00%	2 20,00%	2,88
7. Atividades de pesquisa e produção científicas promovidas em seu curso	0 0,00%	1 10,00%	2 20,00%	1 10,00%	3 30,00%	3 30,00%	2,14
8. Conceitue o seu curso	0 0,00%	4 40,00%	6 60,00%	0 0,00%	0 0,00%	0 0,00%	3,40
Avaliação Média							3,21

Gráficos da Autoavaliação de Curso (Professor avalia Curso)

1. Atuação do coordenador quanto ao encaminhamento e solução de problemas acadêmicos dos professores

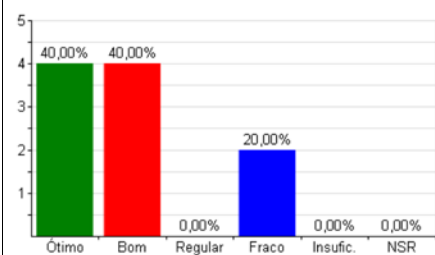

2. Indique o seu grau de conhecimento sobre o projeto pedagógico do seu curso (PPC)

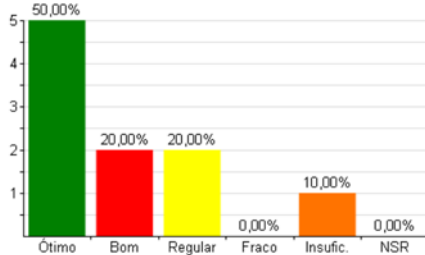

3. Adequação dos laboratórios específicos ao desenvolvimento das aulas práticas

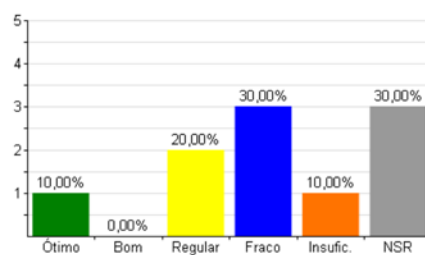

4. Desempenho das atividades práticas de seu curso

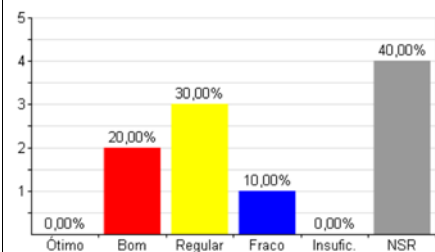

5. Acervo bibliográfico adequado às necessidades das disciplinas

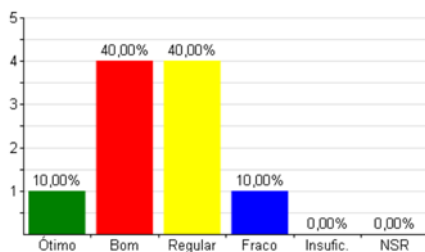

6. Atividades de extensão promovidas em seu curso

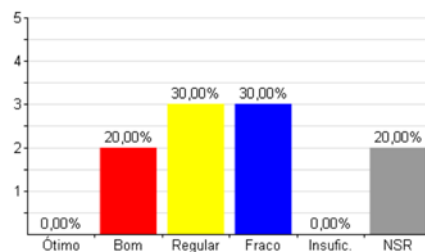

7. Atividades de pesquisa e produção científicas promovidas em seu curso



8. Conceitue o seu curso

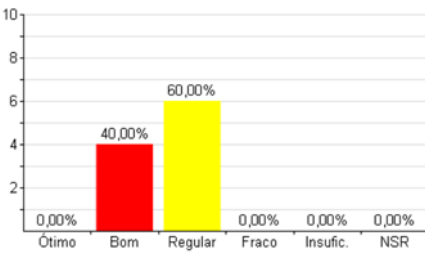

Legenda: 5)Ótimo 4)Bom 3)Regular 2)Fraco 1)Insuficiente NR)Não sei responder MP)Média ponderada

Sistema de Autoavaliação de Curso 2013

Relatório de Apuração de Resultados - Autoavaliação de Curso - 2º Sem. 2013
Totais da Autoavaliação de Curso com % (Professor avalia Curso)

Curso: TECNOLOGIA EM AGRONEGÓCIO							
Total de Avaliações: 6 / 8 (75,00%)							
Organização do Curso							
Questão	5	4	3	2	1	NR	MP
1. Atuação do coordenador quanto ao encaminhamento e solução de problemas acadêmicos dos professores	3 50,00%	3 50,00%	0 0,00%	0 0,00%	0 0,00%	0 0,00%	4,50
2. Indique o seu grau de conhecimento sobre o projeto pedagógico do seu curso (PPC)	1 16,67%	4 66,67%	1 16,67%	0 0,00%	0 0,00%	0 0,00%	4,00
3. Adequação dos laboratórios específicos ao desenvolvimento das aulas práticas	0 0,00%	3 50,00%	0 0,00%	1 16,67%	0 0,00%	2 33,33%	3,50
4. Desempenho das atividades práticas de seu curso	0 0,00%	4 66,67%	1 16,67%	0 0,00%	0 0,00%	1 16,67%	3,80
5. Acervo bibliográfico adequado às necessidades das disciplinas	0 0,00%	5 83,33%	1 16,67%	0 0,00%	0 0,00%	0 0,00%	3,83
6. Atividades de extensão promovidas em seu curso	0 0,00%	3 50,00%	1 16,67%	2 33,33%	0 0,00%	0 0,00%	3,17
7. Atividades de pesquisa e produção científicas promovidas em seu curso	0 0,00%	3 50,00%	3 50,00%	0 0,00%	0 0,00%	0 0,00%	3,50
8. Conceitue o seu curso	0 0,00%	5 83,33%	1 16,67%	0 0,00%	0 0,00%	0 0,00%	3,83
Avaliação Média							3,77

Gráficos da Autoavaliação de Curso (Professor avalia Curso)

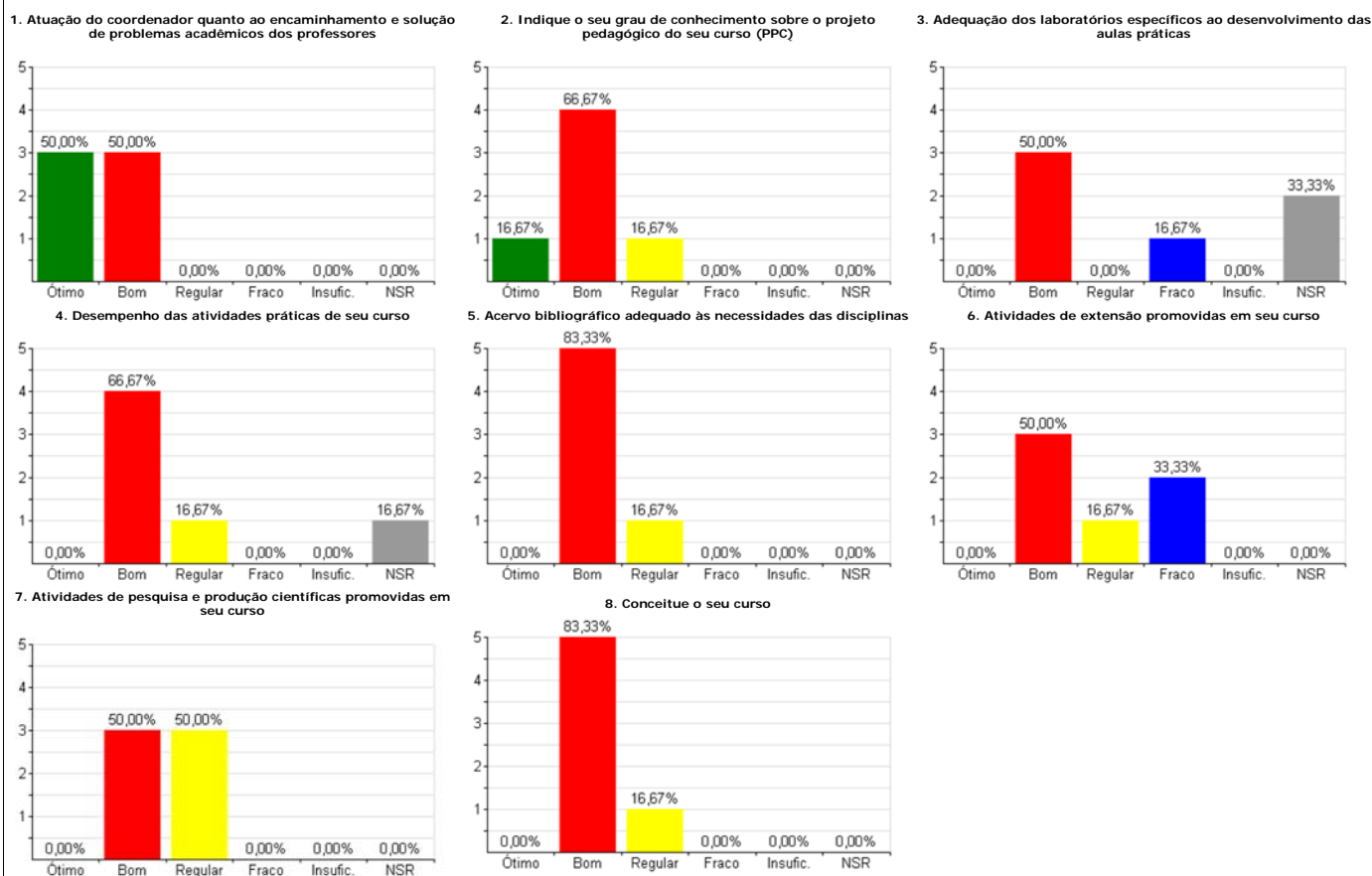

Legenda: 5)Ótimo 4)Bom 3)Regular 2)Fraco 1)Insuficiente NR)Não sei responder MP)Média ponderada

Sistema de Autoavaliação de Curso 2013

Relatório de Apuração de Resultados - Autoavaliação de Curso - 2º Sem. 2013
Totais da Autoavaliação de Curso com % (Professor avalia Curso)

Curso: BIOMEDICINA NOTURNO							
Total de Avaliações: 4 / 6 (66,67%)							
Organização do Curso							
Questão	5	4	3	2	1	NR	MP
1. Atuação do coordenador quanto ao encaminhamento e solução de problemas acadêmicos dos professores	3	1	0	0	0	0	4,75
	75,00%	25,00%	0,00%	0,00%	0,00%	0,00%	
2. Indique o seu grau de conhecimento sobre o projeto pedagógico do seu curso (PPC)	0	4	0	0	0	0	4,00
	0,00%	100,00%	0,00%	0,00%	0,00%	0,00%	
3. Adequação dos laboratórios específicos ao desenvolvimento das aulas práticas	0	3	1	0	0	0	3,75
	0,00%	75,00%	25,00%	0,00%	0,00%	0,00%	
4. Desempenho das atividades práticas de seu curso	0	4	0	0	0	0	4,00
	0,00%	100,00%	0,00%	0,00%	0,00%	0,00%	
5. Acervo bibliográfico adequado às necessidades das disciplinas	0	3	1	0	0	0	3,75
	0,00%	75,00%	25,00%	0,00%	0,00%	0,00%	
6. Atividades de extensão promovidas em seu curso	1	2	1	0	0	0	4,00
	25,00%	50,00%	25,00%	0,00%	0,00%	0,00%	
7. Atividades de pesquisa e produção científicas promovidas em seu curso	0	3	1	0	0	0	3,75
	0,00%	75,00%	25,00%	0,00%	0,00%	0,00%	
8. Conceitue o seu curso	1	3	0	0	0	0	4,25
	25,00%	75,00%	0,00%	0,00%	0,00%	0,00%	
Avaliação Média							4,03

Gráficos da Autoavaliação de Curso (Professor avalia Curso)

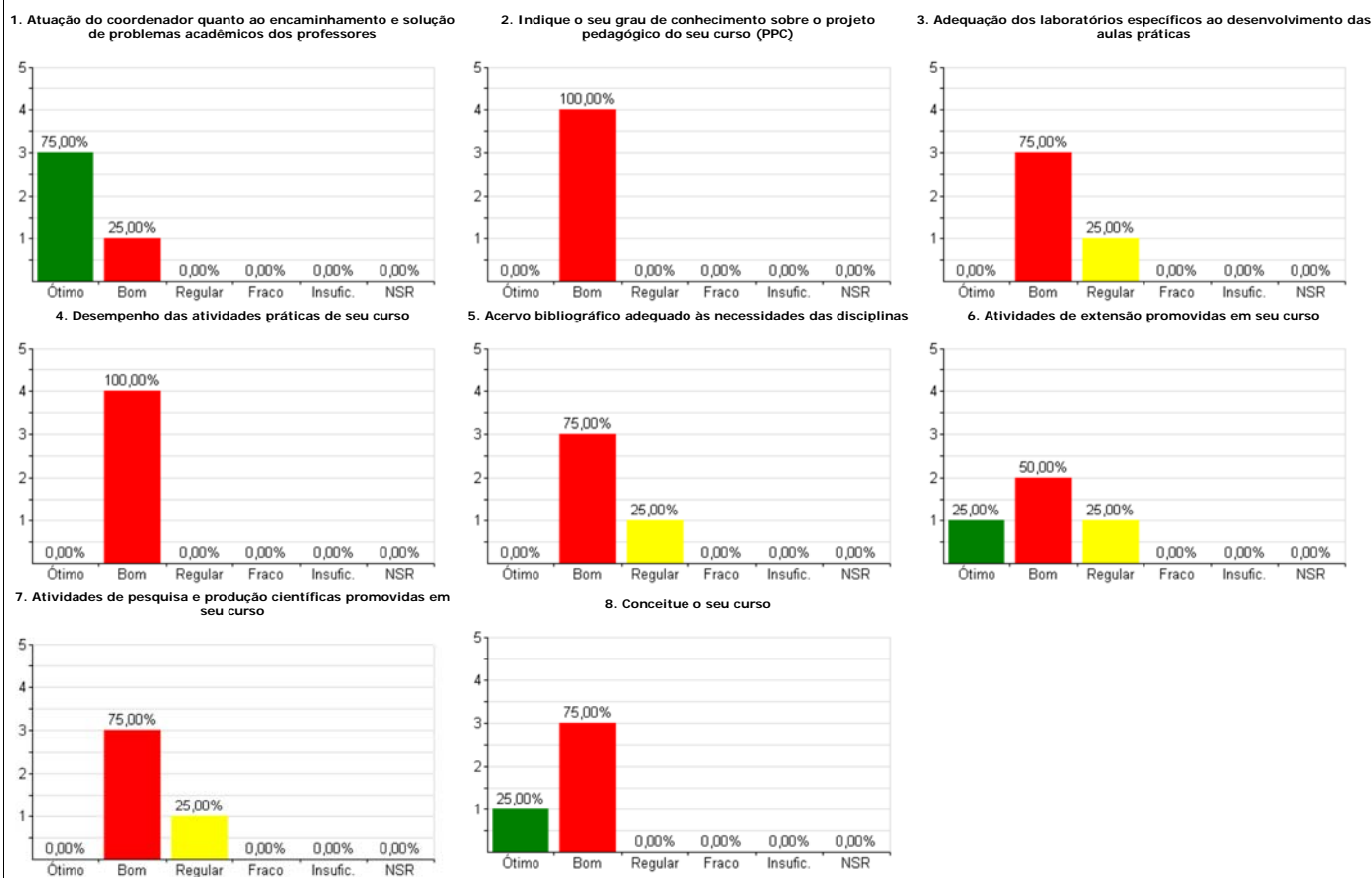

Legenda: 5)Ótimo 4)Bom 3)Regular 2)Fraco 1)Insuficiente NR)Não sei responder MP)Média ponderada

Sistema de Autoavaliação de Curso 2013

Relatório de Apuração de Resultados - Autoavaliação de Curso - 2º Sem. 2013
Totais da Autoavaliação de Curso com % (Professor avalia Curso)

Curso: BIOMEDICINA							
Total de Avaliações: 8 / 9 (88,89%)							
Organização do Curso							
Questão	5	4	3	2	1	NR	MP
1. Atuação do coordenador quanto ao encaminhamento e solução de problemas acadêmicos dos professores	6	2	0	0	0	0	4,75
	75,00%	25,00%	0,00%	0,00%	0,00%	0,00%	
2. Indique o seu grau de conhecimento sobre o projeto pedagógico do seu curso (PPC)	4	4	0	0	0	0	4,50
	50,00%	50,00%	0,00%	0,00%	0,00%	0,00%	
3. Adequação dos laboratórios específicos ao desenvolvimento das aulas práticas	4	3	0	1	0	0	4,25
	50,00%	37,50%	0,00%	12,50%	0,00%	0,00%	
4. Desempenho das atividades práticas de seu curso	4	2	1	0	0	1	4,43
	50,00%	25,00%	12,50%	0,00%	0,00%	12,50%	
5. Acervo bibliográfico adequado às necessidades das disciplinas	4	4	0	0	0	0	4,50
	50,00%	50,00%	0,00%	0,00%	0,00%	0,00%	
6. Atividades de extensão promovidas em seu curso	2	4	1	0	0	1	4,14
	25,00%	50,00%	12,50%	0,00%	0,00%	12,50%	
7. Atividades de pesquisa e produção científicas promovidas em seu curso	3	3	1	0	0	1	4,29
	37,50%	37,50%	12,50%	0,00%	0,00%	12,50%	
8. Conceitue o seu curso	4	4	0	0	0	0	4,50
	50,00%	50,00%	0,00%	0,00%	0,00%	0,00%	
Avaliação Média							4,42

Gráficos da Autoavaliação de Curso (Professor avalia Curso)

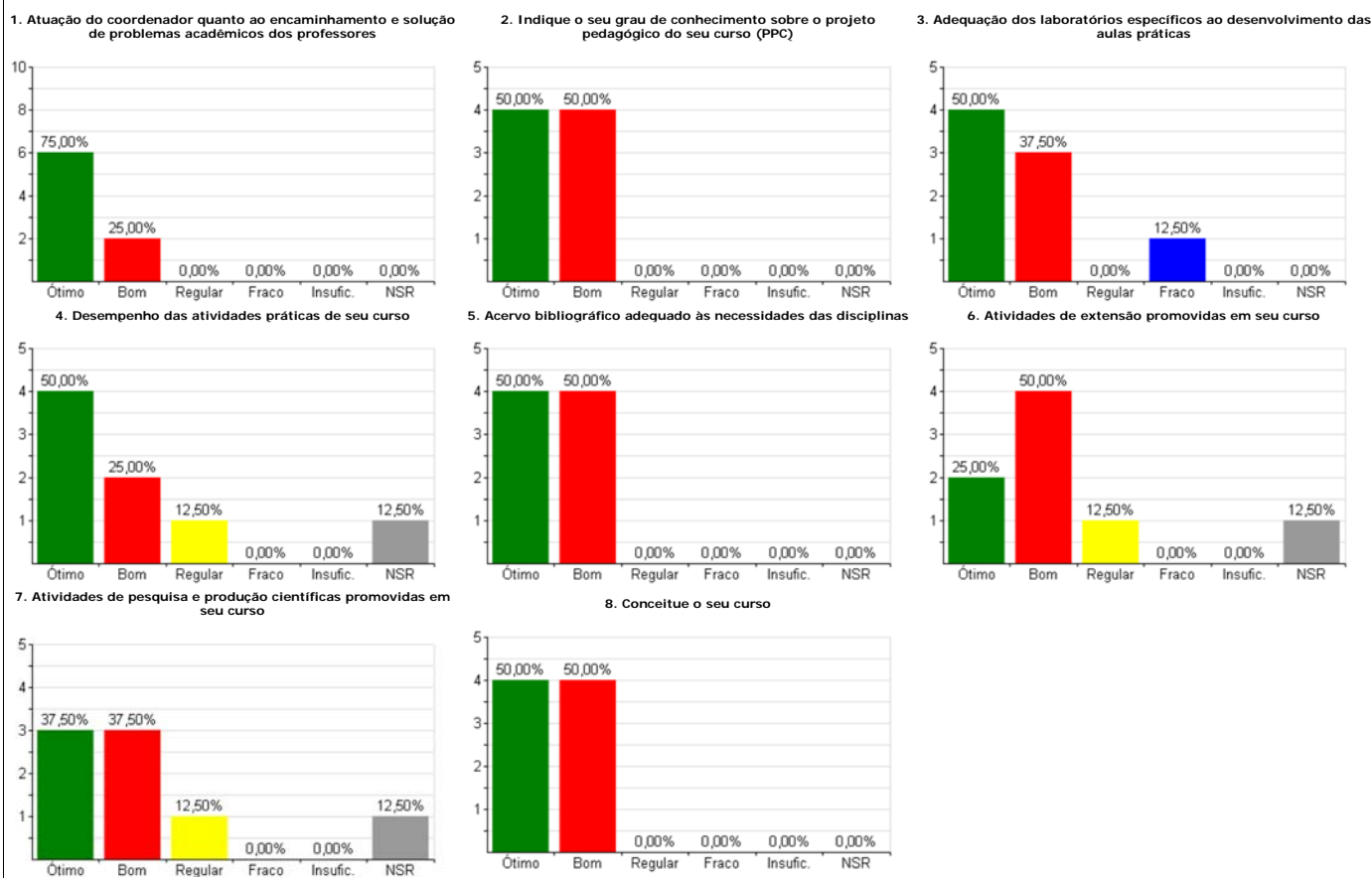

Legenda: 5)Ótimo 4)Bom 3)Regular 2)Fraco 1)Insuficiente NR)Não sei responder MP)Média ponderada

Sistema de Autoavaliação de Curso 2013

Relatório de Apuração de Resultados - Autoavaliação de Curso - 2º Sem. 2013
Totais da Autoavaliação de Curso com % (Professor avalia Curso)

Curso: CIÊNCIAS BIOLÓGICAS							
Total de Avaliações: 10 / 15 (66,67%)							
Organização do Curso							
Questão	5	4	3	2	1	NR	MP
1. Atuação do coordenador quanto ao encaminhamento e solução de problemas acadêmicos dos professores	6 60,00%	4 40,00%	0 0,00%	0 0,00%	0 0,00%	0 0,00%	4,60
2. Indique o seu grau de conhecimento sobre o projeto pedagógico do seu curso (PPC)	6 60,00%	2 20,00%	2 20,00%	0 0,00%	0 0,00%	0 0,00%	4,40
3. Adequação dos laboratórios específicos ao desenvolvimento das aulas práticas	2 20,00%	4 40,00%	2 20,00%	1 10,00%	0 0,00%	1 10,00%	3,78
4. Desempenho das atividades práticas de seu curso	1 10,00%	6 60,00%	2 20,00%	0 0,00%	0 0,00%	1 10,00%	3,89
5. Acervo bibliográfico adequado às necessidades das disciplinas	1 10,00%	7 70,00%	2 20,00%	0 0,00%	0 0,00%	0 0,00%	3,90
6. Atividades de extensão promovidas em seu curso	4 40,00%	5 50,00%	1 10,00%	0 0,00%	0 0,00%	0 0,00%	4,30
7. Atividades de pesquisa e produção científicas promovidas em seu curso	6 60,00%	2 20,00%	2 20,00%	0 0,00%	0 0,00%	0 0,00%	4,40
8. Conceitue o seu curso	3 30,00%	6 60,00%	1 10,00%	0 0,00%	0 0,00%	0 0,00%	4,20
Avaliação Média							4,18

Gráficos da Autoavaliação de Curso (Professor avalia Curso)

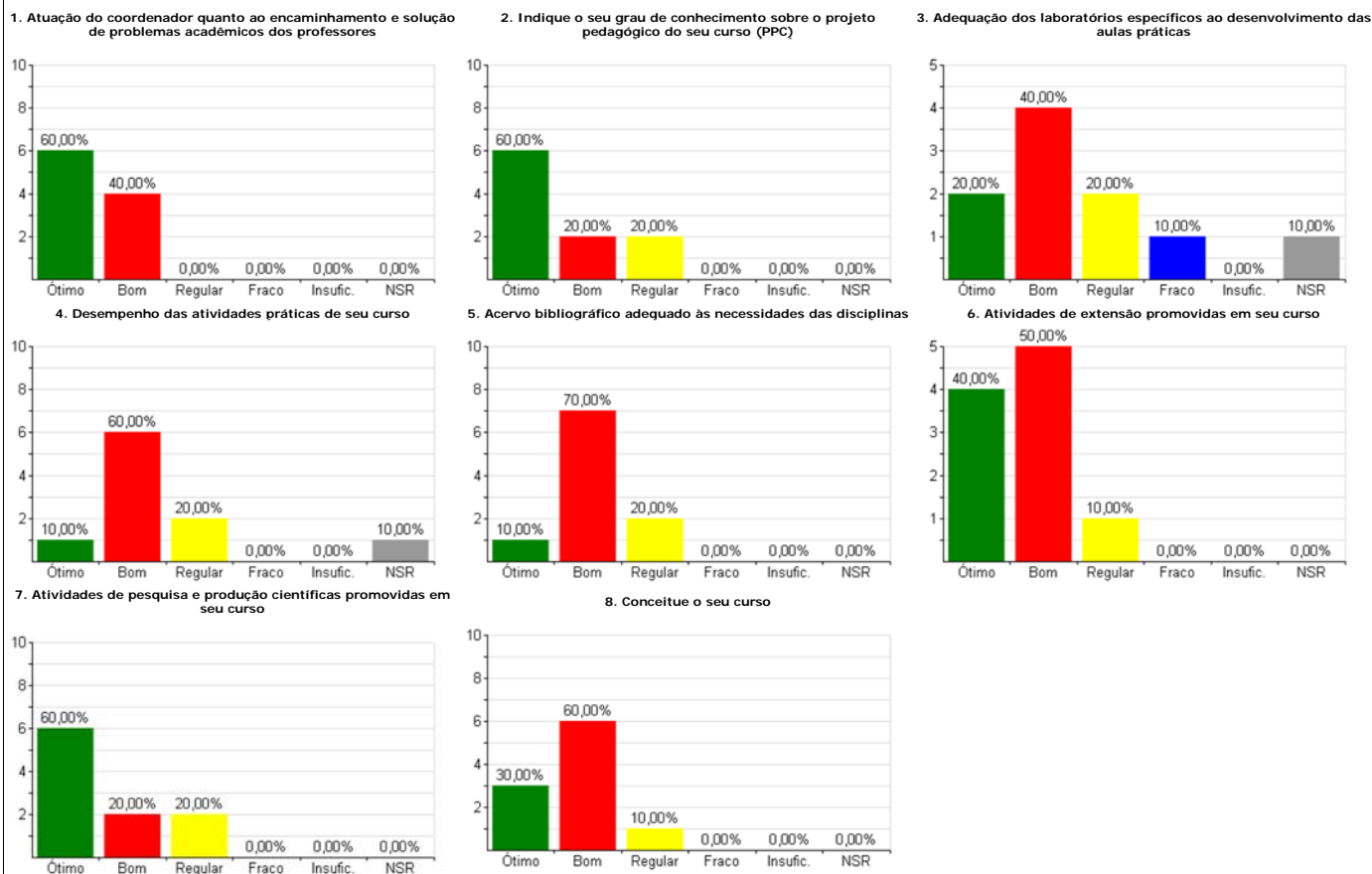

Legenda: 5)Ótimo 4)Bom 3)Regular 2)Fraco 1)Insuficiente NR)Não sei responder MP)Média ponderada

Sistema de Autoavaliação de Curso 2013

Relatório de Apuração de Resultados - Autoavaliação de Curso - 2º Sem. 2013
Totais da Autoavaliação de Curso com % (Professor avalia Curso)

Curso: ENFERMAGEM NOTURNO							
Total de Avaliações: 14 / 17 (82,35%)							
Organização do Curso							
Questão	5	4	3	2	1	NR	MP
1. Atuação do coordenador quanto ao encaminhamento e solução de problemas acadêmicos dos professores	11	3	0	0	0	0	4,79
	78,57%	21,43%	0,00%	0,00%	0,00%	0,00%	
2. Indique o seu grau de conhecimento sobre o projeto pedagógico do seu curso (PPC)	9	4	1	0	0	0	4,57
	64,29%	28,57%	7,14%	0,00%	0,00%	0,00%	
3. Adequação dos laboratórios específicos ao desenvolvimento das aulas práticas	8	4	1	0	0	1	4,54
	57,14%	28,57%	7,14%	0,00%	0,00%	7,14%	
4. Desempenho das atividades práticas de seu curso	6	8	0	0	0	0	4,43
	42,86%	57,14%	0,00%	0,00%	0,00%	0,00%	
5. Acervo bibliográfico adequado às necessidades das disciplinas	5	7	2	0	0	0	4,21
	35,71%	50,00%	14,29%	0,00%	0,00%	0,00%	
6. Atividades de extensão promovidas em seu curso	5	7	2	0	0	0	4,21
	35,71%	50,00%	14,29%	0,00%	0,00%	0,00%	
7. Atividades de pesquisa e produção científicas promovidas em seu curso	3	10	1	0	0	0	4,14
	21,43%	71,43%	7,14%	0,00%	0,00%	0,00%	
	8	5	1	0	0	0	
8. Conceitue o seu curso	8	5	1	0	0	0	4,50
	57,14%	35,71%	7,14%	0,00%	0,00%	0,00%	
Avaliação Média							4,42

Gráficos da Autoavaliação de Curso (Professor avalia Curso)

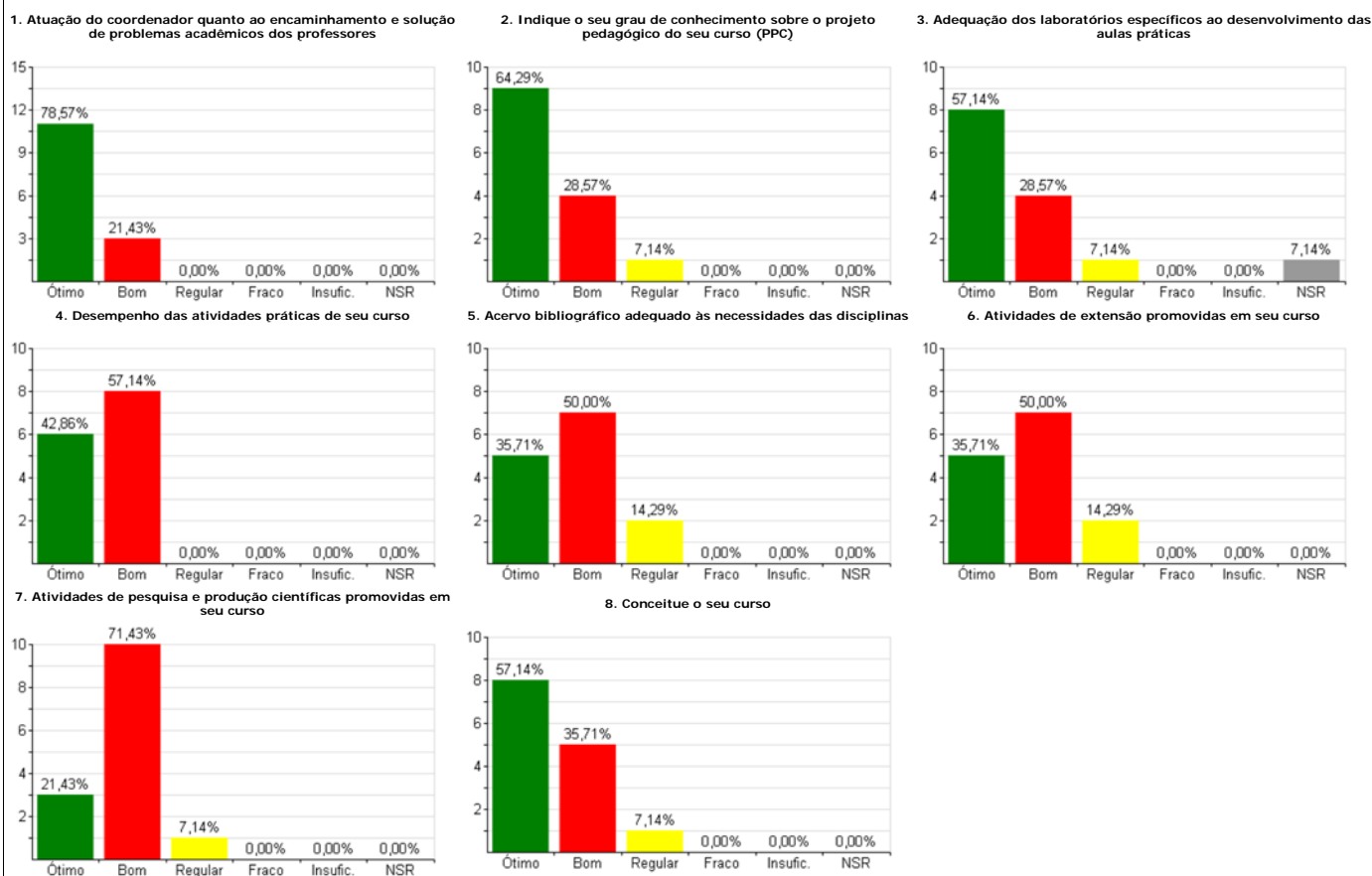

Legenda: 5)Ótimo 4)Bom 3)Regular 2)Fraco 1)Insuficiente NR)Não sei responder MP)Média ponderada

Sistema de Autoavaliação de Curso 2013

Relatório de Apuração de Resultados - Autoavaliação de Curso - 2º Sem. 2013
Totais da Autoavaliação de Curso com % (Professor avalia Curso)

Curso: ENFERMAGEM							
Total de Avaliações: 7 / 8 (87,50%)							
Organização do Curso							
Questão	5	4	3	2	1	NR	MP
1. Atuação do coordenador quanto ao encaminhamento e solução de problemas acadêmicos dos professores	3	3	1	0	0	0	4,29
	42,86%	42,86%	14,29%	0,00%	0,00%	0,00%	
2. Indique o seu grau de conhecimento sobre o projeto pedagógico do seu curso (PPC)	5	2	0	0	0	0	4,71
	71,43%	28,57%	0,00%	0,00%	0,00%	0,00%	
3. Adequação dos laboratórios específicos ao desenvolvimento das aulas práticas	1	4	0	0	0	2	4,20
	14,29%	57,14%	0,00%	0,00%	0,00%	28,57%	
4. Desempenho das atividades práticas de seu curso	1	4	0	0	0	2	4,20
	14,29%	57,14%	0,00%	0,00%	0,00%	28,57%	
5. Acervo bibliográfico adequado às necessidades das disciplinas	2	4	0	0	0	1	4,33
	28,57%	57,14%	0,00%	0,00%	0,00%	14,29%	
6. Atividades de extensão promovidas em seu curso	3	3	0	0	1	0	4,00
	42,86%	42,86%	0,00%	0,00%	14,29%	0,00%	
7. Atividades de pesquisa e produção científicas promovidas em seu curso	1	5	0	0	0	1	4,17
	14,29%	71,43%	0,00%	0,00%	0,00%	14,29%	
8. Conceitue o seu curso	2	5	0	0	0	0	4,29
	28,57%	71,43%	0,00%	0,00%	0,00%	0,00%	
Avaliação Média							4,27

Gráficos da Autoavaliação de Curso (Professor avalia Curso)

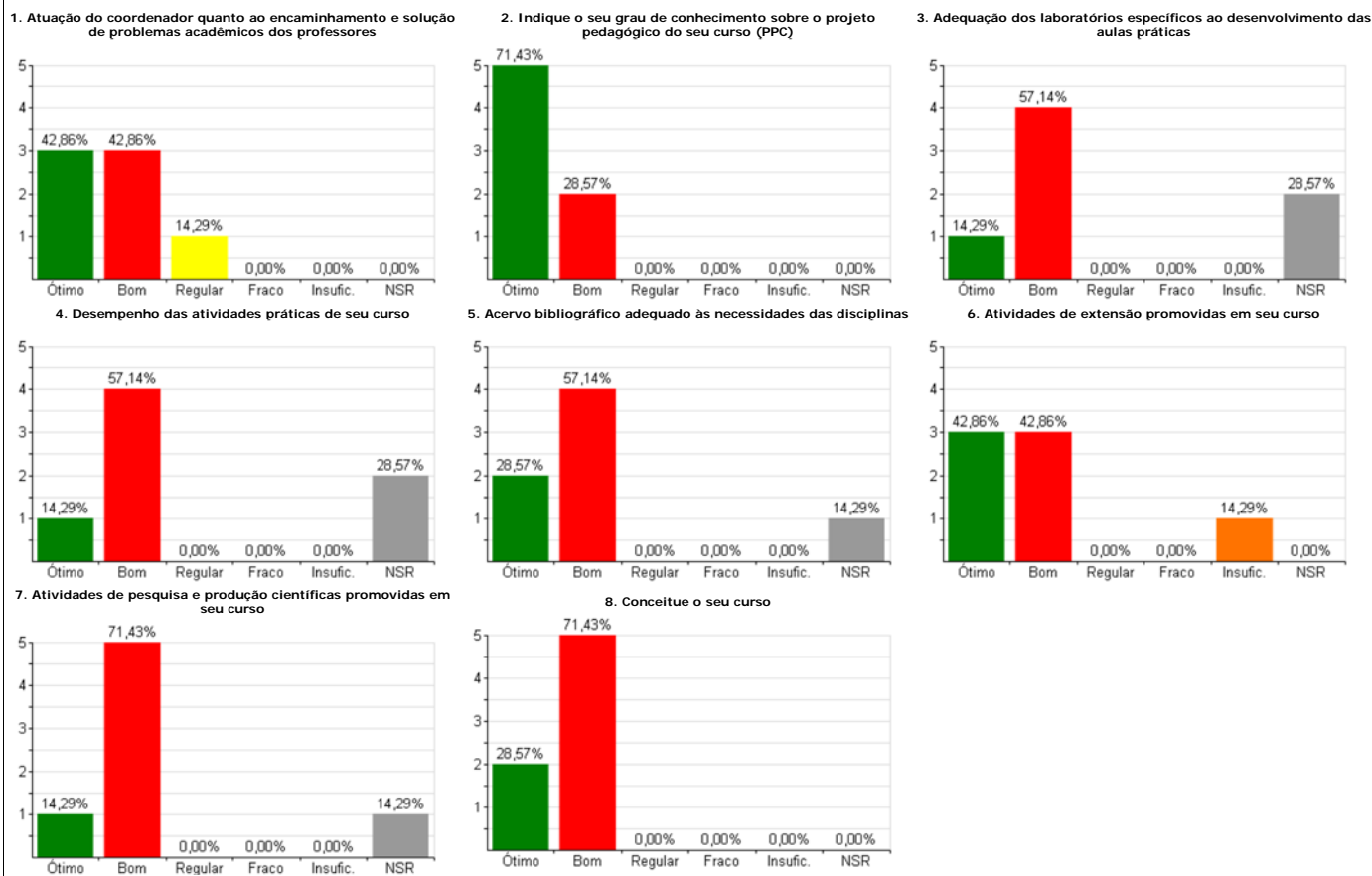

Legenda: 5)Ótimo 4)Bom 3)Regular 2)Fraco 1)Insuficiente NR)Não sei responder MP)Média ponderada

Sistema de Autoavaliação de Curso 2013

Relatório de Apuração de Resultados - Autoavaliação de Curso - 2º Sem. 2013
Totais da Autoavaliação de Curso com % (Professor avalia Curso)

Curso: ENGENHARIA AMBIENTAL							
Total de Avaliações: 21 / 28 (75,00%)							
Organização do Curso							
Questão	5	4	3	2	1	NR	MP
1. Atuação do coordenador quanto ao encaminhamento e solução de problemas acadêmicos dos professores	8 38,10%	12 57,14%	1 4,76%	0 0,00%	0 0,00%	0 0,00%	4,33
2. Indique o seu grau de conhecimento sobre o projeto pedagógico do seu curso (PPC)	6 28,57%	12 57,14%	2 9,52%	0 0,00%	0 0,00%	1 4,76%	4,20
3. Adequação dos laboratórios específicos ao desenvolvimento das aulas práticas	3 14,29%	8 38,10%	4 19,05%	2 9,52%	0 0,00%	4 19,05%	3,71
4. Desempenho das atividades práticas de seu curso	3 14,29%	9 42,86%	4 19,05%	2 9,52%	0 0,00%	3 14,29%	3,72
5. Acervo bibliográfico adequado às necessidades das disciplinas	4 19,05%	9 42,86%	5 23,81%	3 14,29%	0 0,00%	0 0,00%	3,67
6. Atividades de extensão promovidas em seu curso	4 19,05%	8 38,10%	6 28,57%	2 9,52%	1 4,76%	0 0,00%	3,57
7. Atividades de pesquisa e produção científicas promovidas em seu curso	2 9,52%	10 47,62%	7 33,33%	2 9,52%	0 0,00%	0 0,00%	3,57
8. Conceitue o seu curso	4 19,05%	14 66,67%	3 14,29%	0 0,00%	0 0,00%	0 0,00%	4,05
Avaliação Média							3,85

Gráficos da Autoavaliação de Curso (Professor avalia Curso)

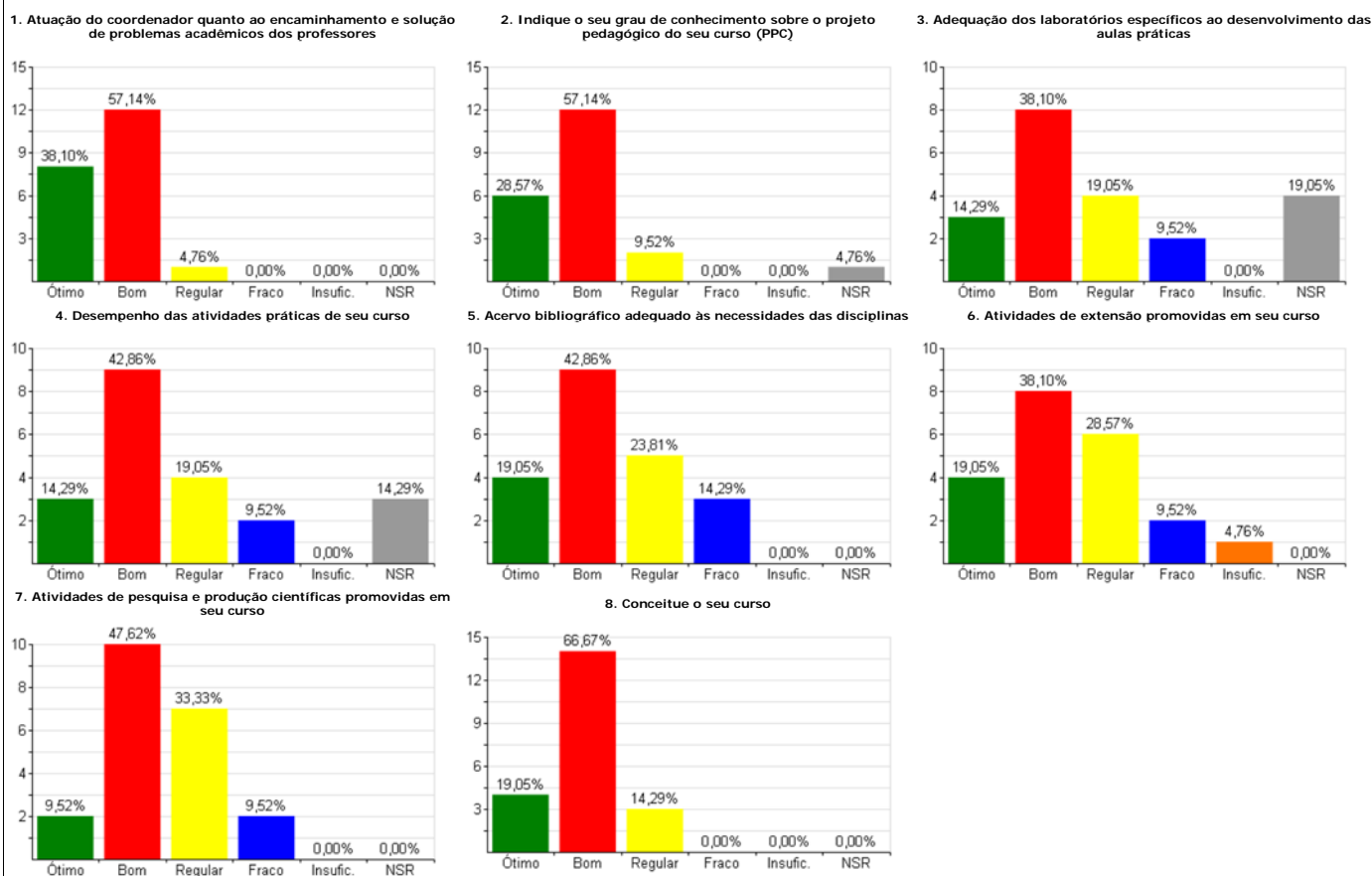

Legenda: 5)Ótimo 4)Bom 3)Regular 2)Fraco 1)Insuficiente NR)Não sei responder MP)Média ponderada

Sistema de Autoavaliação de Curso 2013

Relatório de Apuração de Resultados - Autoavaliação de Curso - 2º Sem. 2013
Totais da Autoavaliação de Curso com % (Professor avalia Curso)

Curso: ENGENHARIA CIVIL							
Total de Avaliações: 7 / 10 (70,00%)							
Organização do Curso							
Questão	5	4	3	2	1	NR	MP
1. Atuação do coordenador quanto ao encaminhamento e solução de problemas acadêmicos dos professores	3	4	0	0	0	0	4,43
	42,86%	57,14%	0,00%	0,00%	0,00%	0,00%	
2. Indique o seu grau de conhecimento sobre o projeto pedagógico do seu curso (PPC)	1	5	1	0	0	0	4,00
	14,29%	71,43%	14,29%	0,00%	0,00%	0,00%	
3. Adequação dos laboratórios específicos ao desenvolvimento das aulas práticas	0	3	2	0	0	2	3,60
	0,00%	42,86%	28,57%	0,00%	0,00%	28,57%	
4. Desempenho das atividades práticas de seu curso	1	2	1	0	0	3	4,00
	14,29%	28,57%	14,29%	0,00%	0,00%	42,86%	
5. Acervo bibliográfico adequado às necessidades das disciplinas	2	3	2	0	0	0	4,00
	28,57%	42,86%	28,57%	0,00%	0,00%	0,00%	
6. Atividades de extensão promovidas em seu curso	1	3	2	0	0	1	3,83
	14,29%	42,86%	28,57%	0,00%	0,00%	14,29%	
7. Atividades de pesquisa e produção científicas promovidas em seu curso	0	5	2	0	0	0	3,71
	0,00%	71,43%	28,57%	0,00%	0,00%	0,00%	
8. Conceitue o seu curso	2	5	0	0	0	0	4,29
	28,57%	71,43%	0,00%	0,00%	0,00%	0,00%	
Avaliação Média							3,98

Gráficos da Autoavaliação de Curso (Professor avalia Curso)

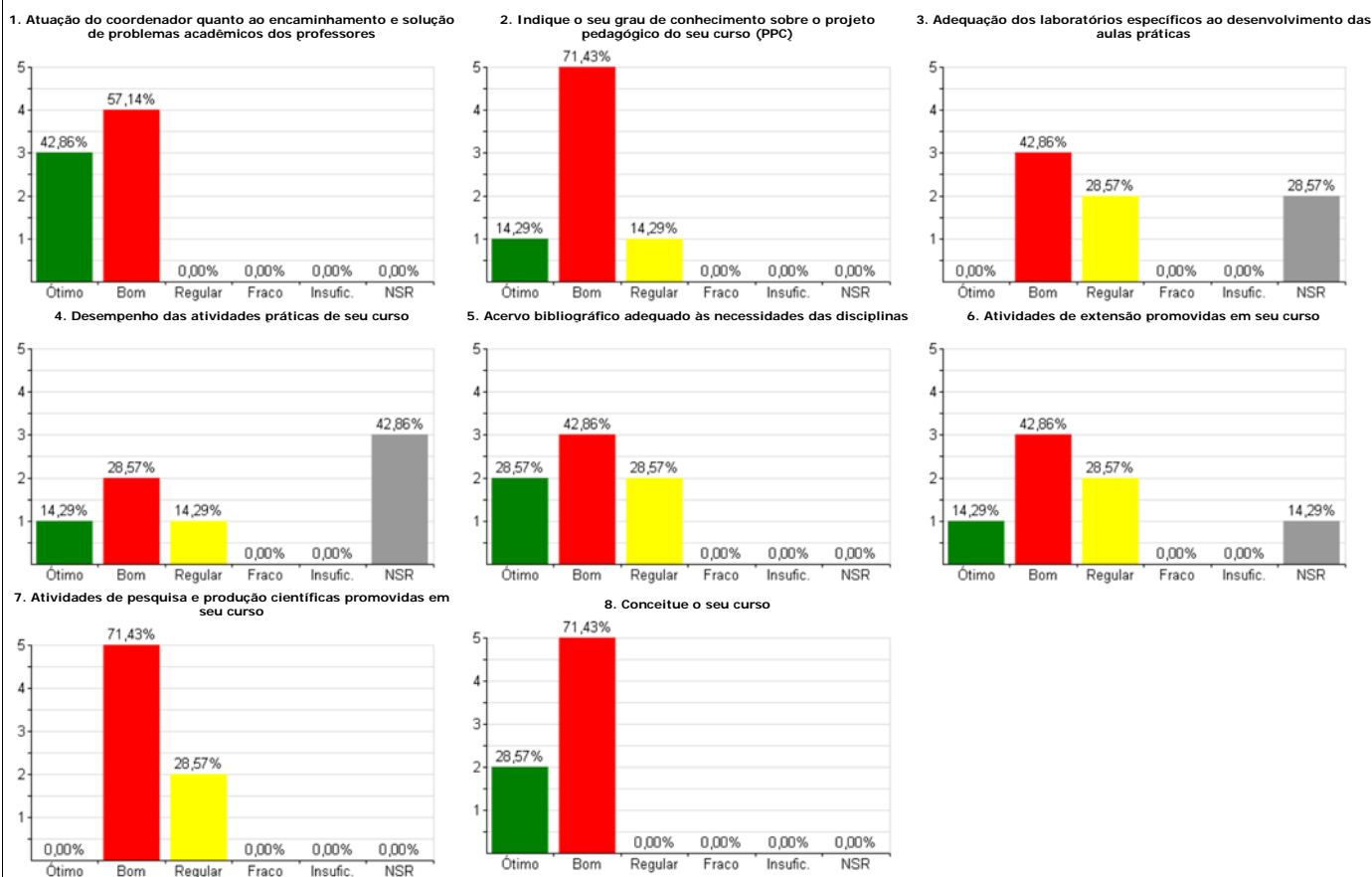

Legenda: 5)Ótimo 4)Bom 3)Regular 2)Fraco 1)Insuficiente NR)Não sei responder MP)Média ponderada

Sistema de Autoavaliação de Curso 2013

Relatório de Apuração de Resultados - Autoavaliação de Curso - 2º Sem. 2013
Totais da Autoavaliação de Curso com % (Professor avalia Curso)

Curso: ENGENHARIA DA COMPUTAÇÃO							
Total de Avaliações: 9 / 10 (90,00%)							
Organização do Curso							
Questão	5	4	3	2	1	NR	MP
1. Atuação do coordenador quanto ao encaminhamento e solução de problemas acadêmicos dos professores	7 77,78%	1 11,11%	1 11,11%	0 0,00%	0 0,00%	0 0,00%	4,67
2. Indique o seu grau de conhecimento sobre o projeto pedagógico do seu curso (PPC)	5 55,56%	3 33,33%	1 11,11%	0 0,00%	0 0,00%	0 0,00%	4,44
3. Adequação dos laboratórios específicos ao desenvolvimento das aulas práticas	0 0,00%	5 55,56%	3 33,33%	0 0,00%	0 0,00%	1 11,11%	3,63
4. Desempenho das atividades práticas de seu curso	3 33,33%	2 22,22%	3 33,33%	0 0,00%	0 0,00%	1 11,11%	4,00
5. Acervo bibliográfico adequado às necessidades das disciplinas	1 11,11%	6 66,67%	2 22,22%	0 0,00%	0 0,00%	0 0,00%	3,89
6. Atividades de extensão promovidas em seu curso	3 33,33%	5 55,56%	1 11,11%	0 0,00%	0 0,00%	0 0,00%	4,22
7. Atividades de pesquisa e produção científicas promovidas em seu curso	4 44,44%	4 44,44%	1 11,11%	0 0,00%	0 0,00%	0 0,00%	4,33
8. Conceitue o seu curso	3 33,33%	5 55,56%	1 11,11%	0 0,00%	0 0,00%	0 0,00%	4,22
Avaliação Média							4,18

Gráficos da Autoavaliação de Curso (Professor avalia Curso)

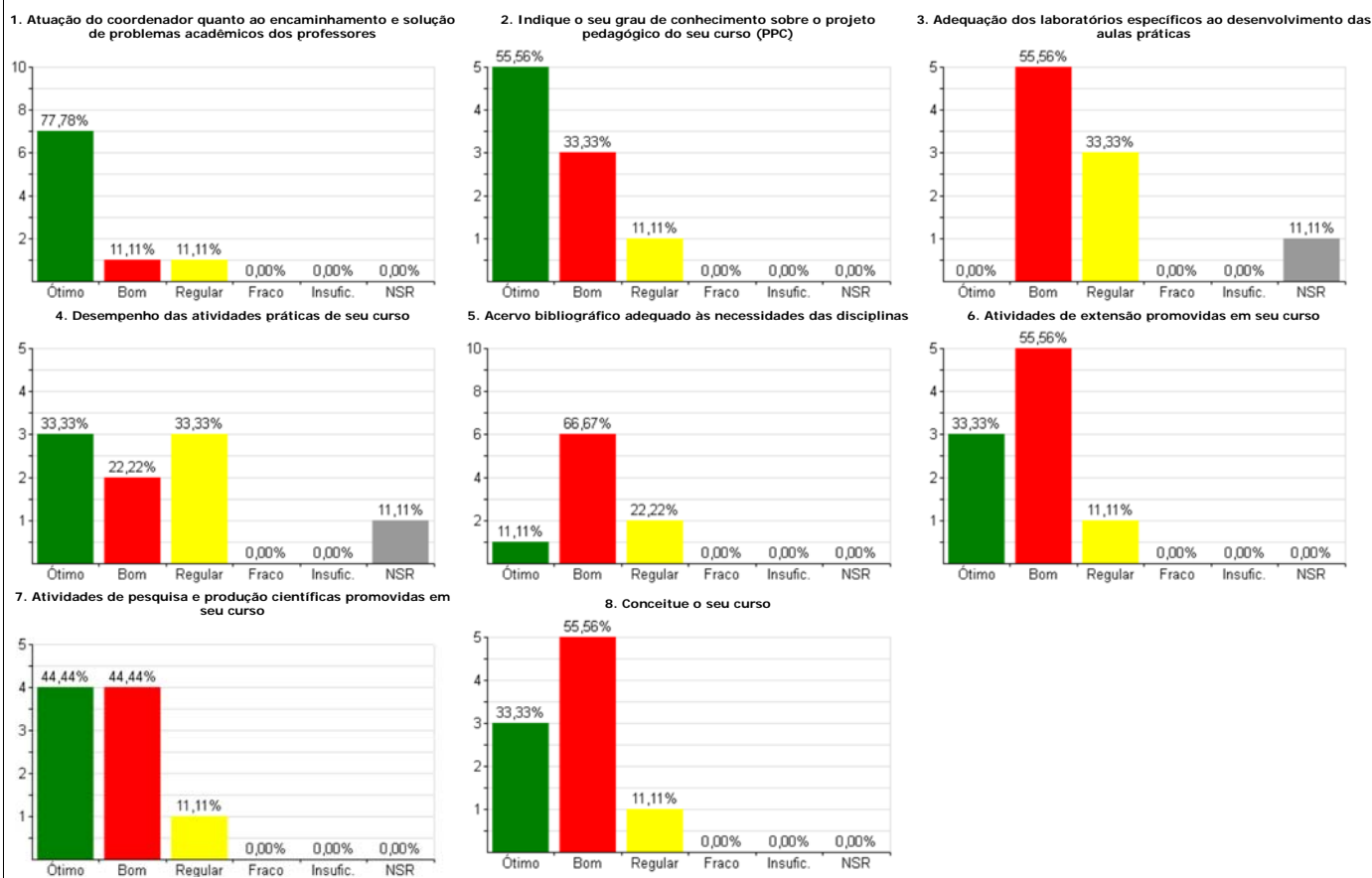

Legenda: 5)Ótimo 4)Bom 3)Regular 2)Fraco 1)Insuficiente NR)Não sei responder MP)Média ponderada

Sistema de Autoavaliação de Curso 2013

Relatório de Apuração de Resultados - Autoavaliação de Curso - 2º Sem. 2013
Totais da Autoavaliação de Curso com % (Professor avalia Curso)

Curso: ENGENHARIA ELÉTRICA							
Total de Avaliações: 19 / 26 (73,08%)							
Organização do Curso							
Questão	5	4	3	2	1	NR	MP
1. Atuação do coordenador quanto ao encaminhamento e solução de problemas acadêmicos dos professores	11	6	1	0	1	0	4,37
	57,89%	31,58%	5,26%	0,00%	5,26%	0,00%	
2. Indique o seu grau de conhecimento sobre o projeto pedagógico do seu curso (PPC)	7	10	1	0	1	0	4,16
	36,84%	52,63%	5,26%	0,00%	5,26%	0,00%	
3. Adequação dos laboratórios específicos ao desenvolvimento das aulas práticas	1	6	4	1	3	4	3,07
	5,26%	31,58%	21,05%	5,26%	15,79%	21,05%	
4. Desempenho das atividades práticas de seu curso	2	7	5	1	0	4	3,67
	10,53%	36,84%	26,32%	5,26%	0,00%	21,05%	
5. Acervo bibliográfico adequado às necessidades das disciplinas	3	10	4	1	0	1	3,83
	15,79%	52,63%	21,05%	5,26%	0,00%	5,26%	
6. Atividades de extensão promovidas em seu curso	3	11	3	0	1	1	3,83
	15,79%	57,89%	15,79%	0,00%	5,26%	5,26%	
7. Atividades de pesquisa e produção científicas promovidas em seu curso	2	11	3	2	0	1	3,72
	10,53%	57,89%	15,79%	10,53%	0,00%	5,26%	
8. Conceitue o seu curso	7	10	1	1	0	0	4,21
	36,84%	52,63%	5,26%	5,26%	0,00%	0,00%	
Avaliação Média							3,86

Gráficos da Autoavaliação de Curso (Professor avalia Curso)

1. Atuação do coordenador quanto ao encaminhamento e solução de problemas acadêmicos dos professores

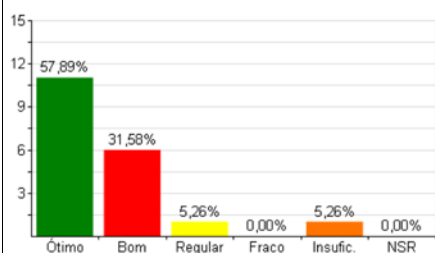

2. Indique o seu grau de conhecimento sobre o projeto pedagógico do seu curso (PPC)

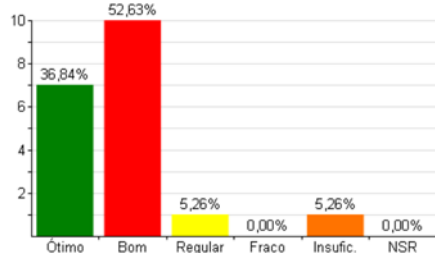

3. Adequação dos laboratórios específicos ao desenvolvimento das aulas práticas

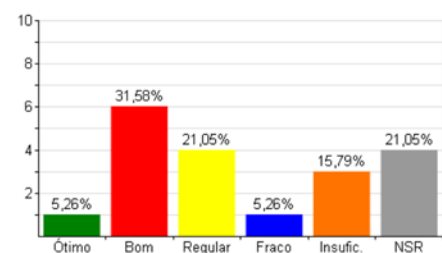

4. Desempenho das atividades práticas de seu curso

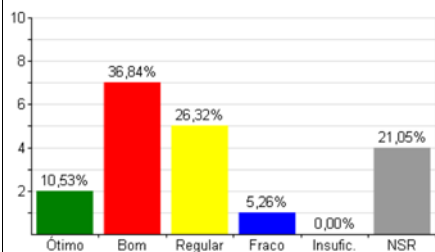

5. Acervo bibliográfico adequado às necessidades das disciplinas

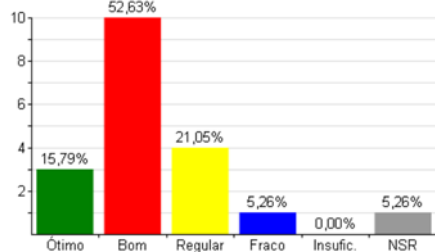

6. Atividades de extensão promovidas em seu curso

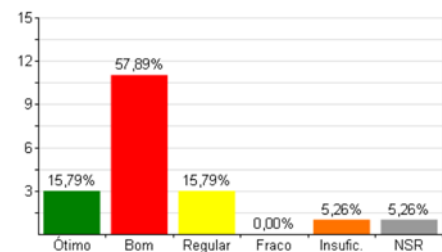

7. Atividades de pesquisa e produção científicas promovidas em seu curso

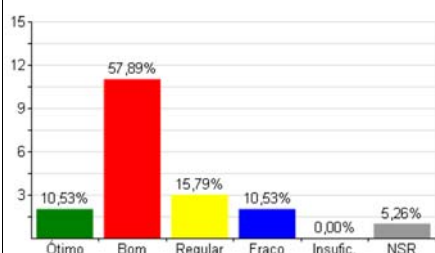

8. Conceitue o seu curso

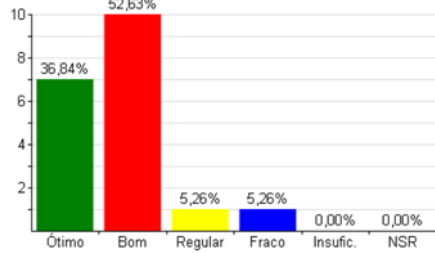

Legenda: 5)Ótimo 4)Bom 3)Regular 2)Fraco 1)Insuficiente NR)Não sei responder MP)Média ponderada

Sistema de Autoavaliação de Curso 2013

Relatório de Apuração de Resultados - Autoavaliação de Curso - 2º Sem. 2013
Totais da Autoavaliação de Curso com % (Professor avalia Curso)

Curso: ENGENHARIA DE PRODUÇÃO							
Total de Avaliações: 17 / 22 (77,27%)							
Organização do Curso							
Questão	5	4	3	2	1	NR	MP
1. Atuação do coordenador quanto ao encaminhamento e solução de problemas acadêmicos dos professores	8 47,06%	6 35,29%	1 5,88%	1 5,88%	1 5,88%	0 0,00%	4,12
2. Indique o seu grau de conhecimento sobre o projeto pedagógico do seu curso (PPC)	4 23,53%	9 52,94%	2 11,76%	1 5,88%	1 5,88%	0 0,00%	3,82
3. Adequação dos laboratórios específicos ao desenvolvimento das aulas práticas	0 0,00%	6 35,29%	6 35,29%	0 0,00%	1 5,88%	4 23,53%	3,31
4. Desempenho das atividades práticas de seu curso	2 11,76%	5 29,41%	6 35,29%	0 0,00%	0 0,00%	4 23,53%	3,69
5. Acervo bibliográfico adequado às necessidades das disciplinas	3 17,65%	9 52,94%	3 17,65%	1 5,88%	0 0,00%	1 5,88%	3,88
6. Atividades de extensão promovidas em seu curso	3 17,65%	8 47,06%	2 11,76%	1 5,88%	1 5,88%	2 11,76%	3,73
7. Atividades de pesquisa e produção científicas promovidas em seu curso	2 11,76%	8 47,06%	3 17,65%	1 5,88%	1 5,88%	2 11,76%	3,60
8. Conceitue o seu curso	5 29,41%	8 47,06%	2 11,76%	0 0,00%	1 5,88%	1 5,88%	4,00
Avaliação Média							3,77

Gráficos da Autoavaliação de Curso (Professor avalia Curso)

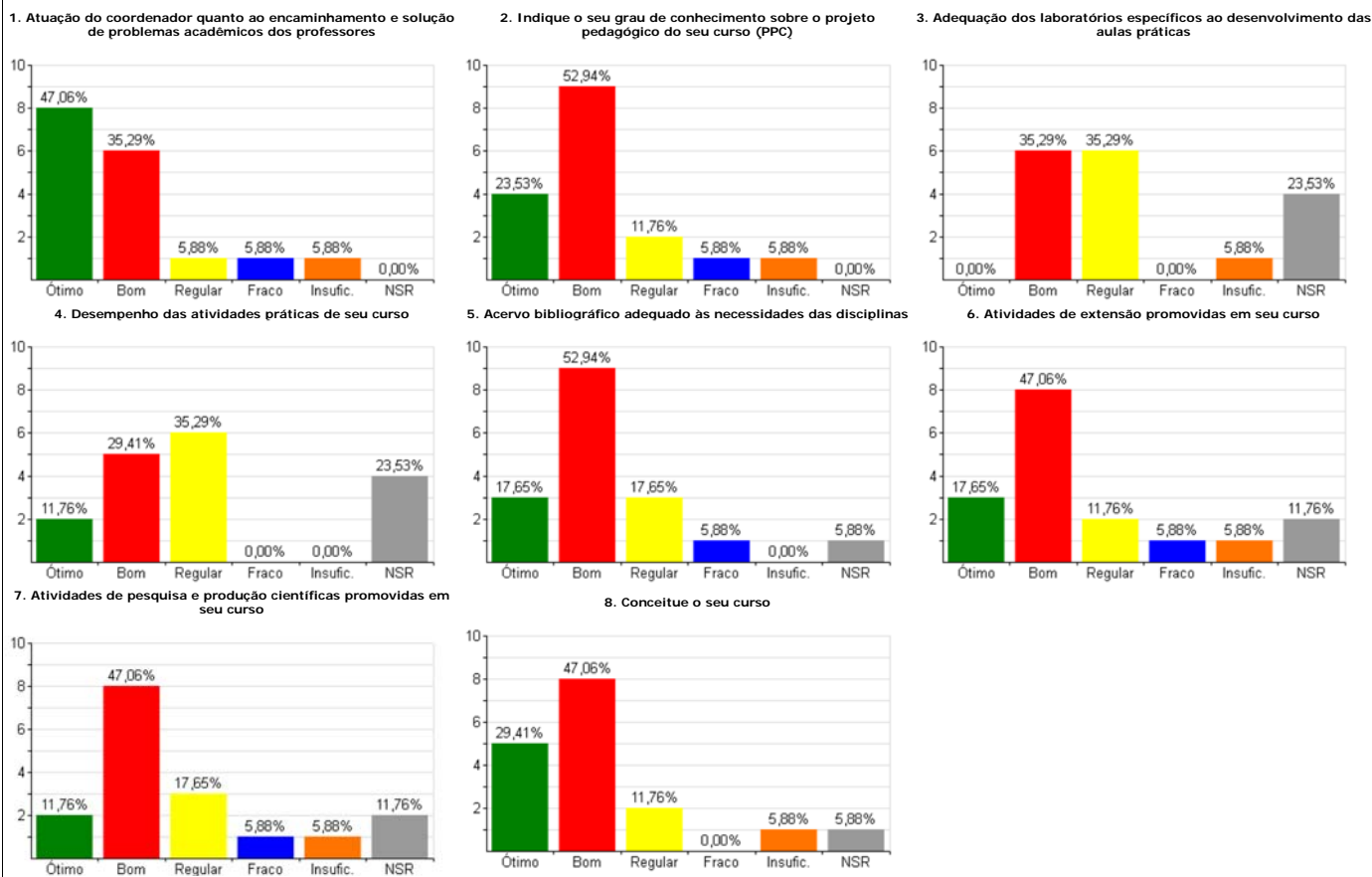

Legenda: 5) Ótimo 4) Bom 3) Regular 2) Fraco 1) Insuficiente NR) Não sei responder MP) Média ponderada

Sistema de Autoavaliação de Curso 2013

Relatório de Apuração de Resultados - Autoavaliação de Curso - 2º Sem. 2013
Totais da Autoavaliação de Curso com % (Professor avalia Curso)

Curso: ENGENHARIA QUÍMICA							
Total de Avaliações: 6 / 7 (85,71%)							
Organização do Curso							
Questão	5	4	3	2	1	NR	MP
1. Atuação do coordenador quanto ao encaminhamento e solução de problemas acadêmicos dos professores	3	2	1	0	0	0	4,33
	50,00%	33,33%	16,67%	0,00%	0,00%	0,00%	
2. Indique o seu grau de conhecimento sobre o projeto pedagógico do seu curso (PPC)	3	2	1	0	0	0	4,33
	50,00%	33,33%	16,67%	0,00%	0,00%	0,00%	
3. Adequação dos laboratórios específicos ao desenvolvimento das aulas práticas	1	3	1	1	0	0	3,67
	16,67%	50,00%	16,67%	16,67%	0,00%	0,00%	
4. Desempenho das atividades práticas de seu curso	1	4	1	0	0	0	4,00
	16,67%	66,67%	16,67%	0,00%	0,00%	0,00%	
5. Acervo bibliográfico adequado às necessidades das disciplinas	1	3	2	0	0	0	3,83
	16,67%	50,00%	33,33%	0,00%	0,00%	0,00%	
6. Atividades de extensão promovidas em seu curso	0	5	1	0	0	0	3,83
	0,00%	83,33%	16,67%	0,00%	0,00%	0,00%	
7. Atividades de pesquisa e produção científicas promovidas em seu curso	0	5	1	0	0	0	3,83
	0,00%	83,33%	16,67%	0,00%	0,00%	0,00%	
8. Conceitue o seu curso	1	5	0	0	0	0	4,17
	16,67%	83,33%	0,00%	0,00%	0,00%	0,00%	
Avaliação Média							4,00

Gráficos da Autoavaliação de Curso (Professor avalia Curso)

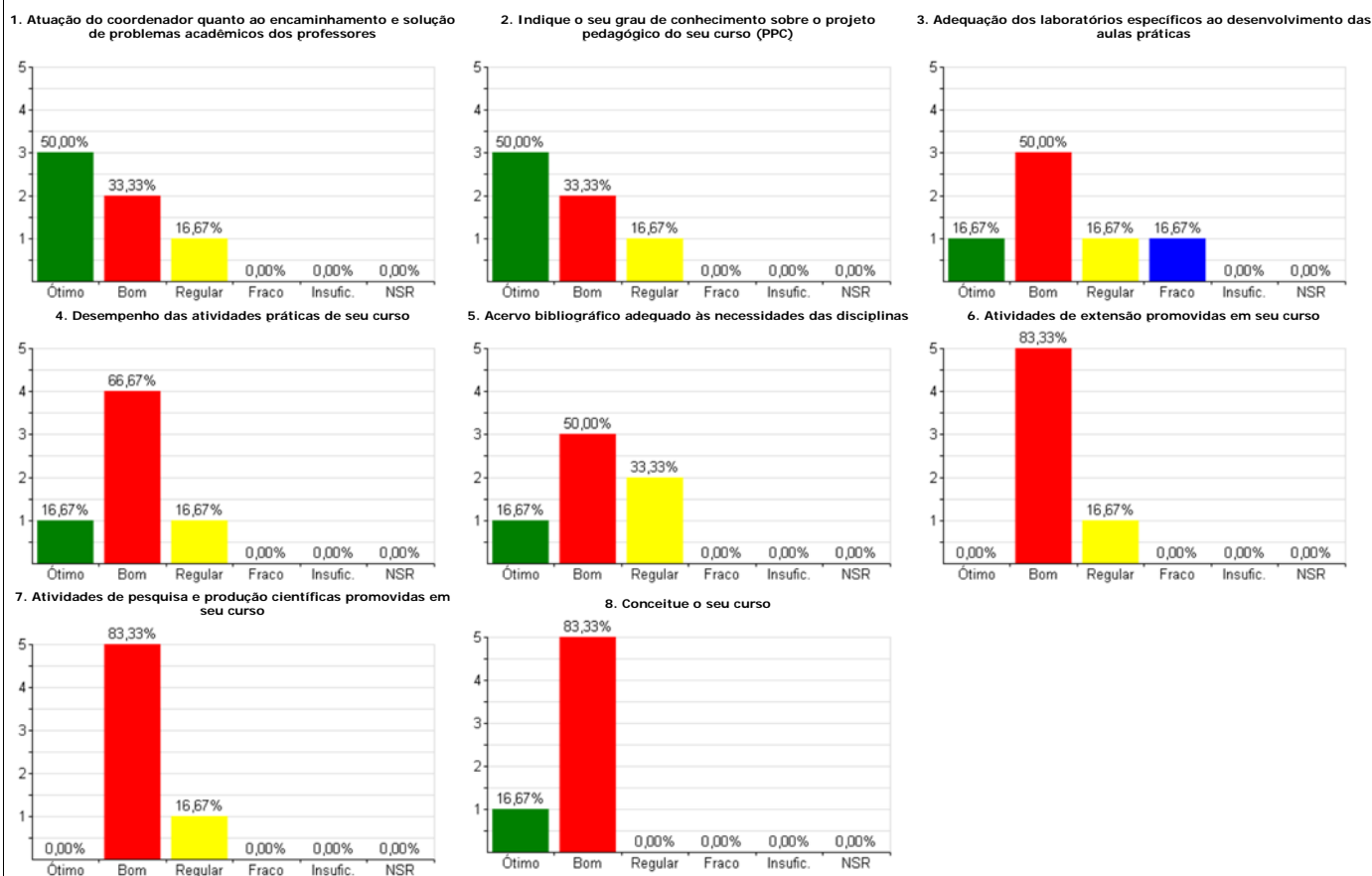

Legenda: 5)Ótimo 4)Bom 3)Regular 2)Fraco 1)Insuficiente NR)Não sei responder MP)Média ponderada

Sistema de Autoavaliação de Curso 2013

Relatório de Apuração de Resultados - Autoavaliação de Curso - 2º Sem. 2013
Totais da Autoavaliação de Curso com % (Professor avalia Curso)

Curso: FARMÁCIA NOTURNO							
Total de Avaliações: 10 / 13 (76,92%)							
Organização do Curso							
Questão	5	4	3	2	1	NR	MP
1. Atuação do coordenador quanto ao encaminhamento e solução de problemas acadêmicos dos professores	9 90,00%	0 0,00%	1 10,00%	0 0,00%	0 0,00%	0 0,00%	4,80
2. Indique o seu grau de conhecimento sobre o projeto pedagógico do seu curso (PPC)	7 70,00%	2 20,00%	1 10,00%	0 0,00%	0 0,00%	0 0,00%	4,60
3. Adequação dos laboratórios específicos ao desenvolvimento das aulas práticas	3 30,00%	6 60,00%	1 10,00%	0 0,00%	0 0,00%	0 0,00%	4,20
4. Desempenho das atividades práticas de seu curso	4 40,00%	5 50,00%	1 10,00%	0 0,00%	0 0,00%	0 0,00%	4,30
5. Acervo bibliográfico adequado às necessidades das disciplinas	3 30,00%	5 50,00%	2 20,00%	0 0,00%	0 0,00%	0 0,00%	4,10
6. Atividades de extensão promovidas em seu curso	3 30,00%	6 60,00%	1 10,00%	0 0,00%	0 0,00%	0 0,00%	4,20
7. Atividades de pesquisa e produção científicas promovidas em seu curso	2 20,00%	4 40,00%	2 20,00%	1 10,00%	1 10,00%	0 0,00%	3,50
8. Conceitue o seu curso	3 30,00%	7 70,00%	0 0,00%	0 0,00%	0 0,00%	0 0,00%	4,30
Avaliação Média							4,25

Gráficos da Autoavaliação de Curso (Professor avalia Curso)

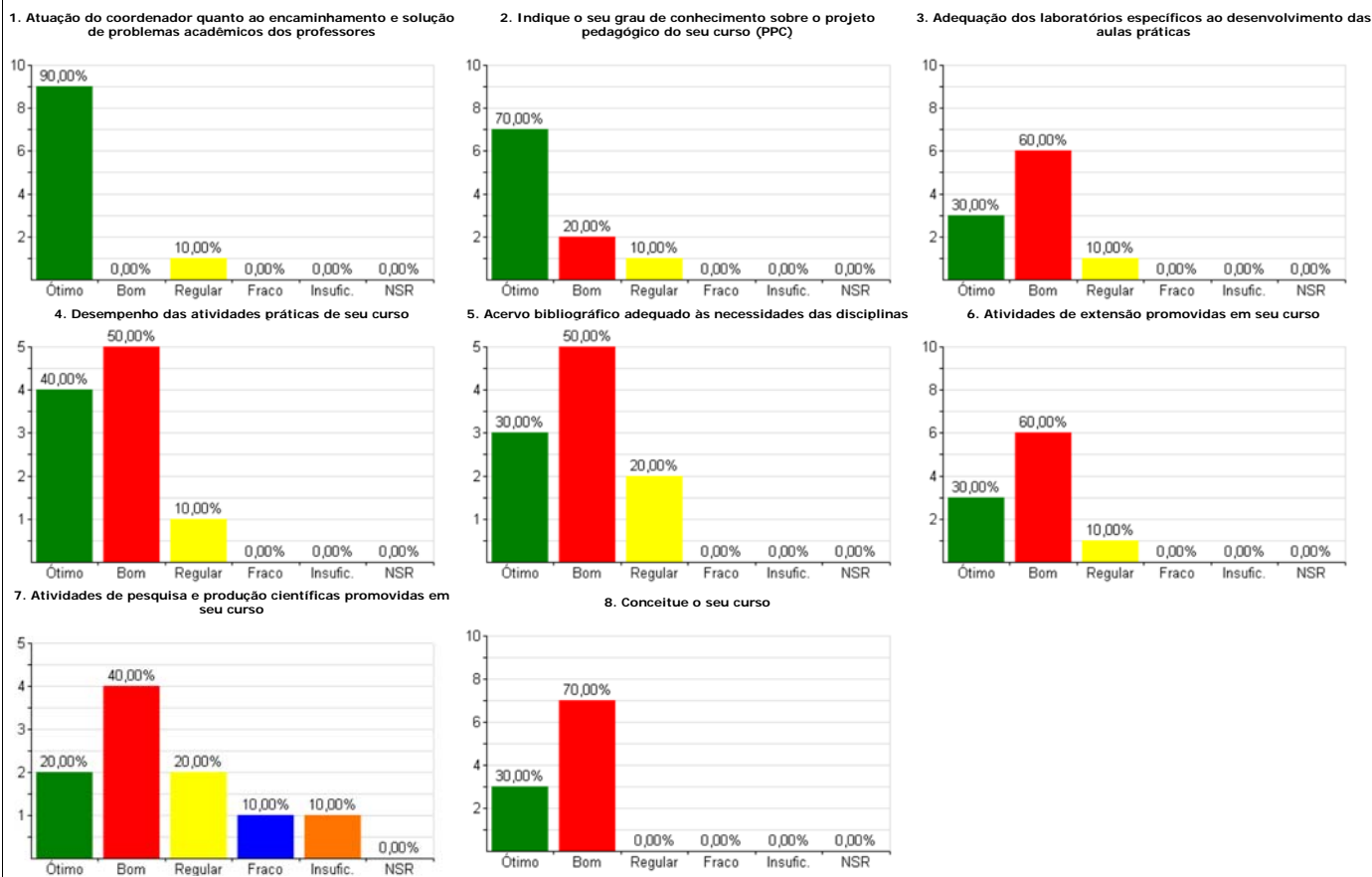

Legenda: 5)Ótimo 4)Bom 3)Regular 2)Fraco 1)Insuficiente NR)Não sei responder MP)Média ponderada

Sistema de Autoavaliação de Curso 2013

Relatório de Apuração de Resultados - Autoavaliação de Curso - 2º Sem. 2013
Totais da Autoavaliação de Curso com % (Professor avalia Curso)

Curso: FISIOTERAPIA NOTURNO							
Total de Avaliações: 9 / 13 (69,23%)							
Organização do Curso							
Questão	5	4	3	2	1	NR	MP
1. Atuação do coordenador quanto ao encaminhamento e solução de problemas acadêmicos dos professores	6 66,67%	1 11,11%	2 22,22%	0 0,00%	0 0,00%	0 0,00%	4,44
2. Indique o seu grau de conhecimento sobre o projeto pedagógico do seu curso (PPC)	5 55,56%	2 22,22%	2 22,22%	0 0,00%	0 0,00%	0 0,00%	4,33
3. Adequação dos laboratórios específicos ao desenvolvimento das aulas práticas	2 22,22%	3 33,33%	4 44,44%	0 0,00%	0 0,00%	0 0,00%	3,78
4. Desempenho das atividades práticas de seu curso	2 22,22%	5 55,56%	2 22,22%	0 0,00%	0 0,00%	0 0,00%	4,00
5. Acervo bibliográfico adequado às necessidades das disciplinas	3 33,33%	4 44,44%	2 22,22%	0 0,00%	0 0,00%	0 0,00%	4,11
6. Atividades de extensão promovidas em seu curso	3 33,33%	4 44,44%	2 22,22%	0 0,00%	0 0,00%	0 0,00%	4,11
7. Atividades de pesquisa e produção científicas promovidas em seu curso	6 66,67%	1 11,11%	2 22,22%	0 0,00%	0 0,00%	0 0,00%	4,44
8. Conceitue o seu curso	5 55,56%	3 33,33%	1 11,11%	0 0,00%	0 0,00%	0 0,00%	4,44
Avaliação Média							4,21

Gráficos da Autoavaliação de Curso (Professor avalia Curso)

1. Atuação do coordenador quanto ao encaminhamento e solução de problemas acadêmicos dos professores

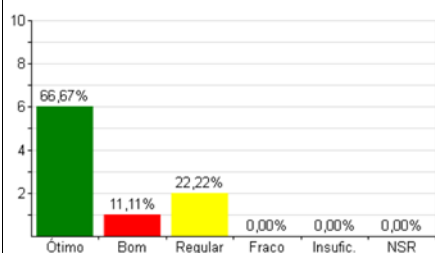

2. Indique o seu grau de conhecimento sobre o projeto pedagógico do seu curso (PPC)

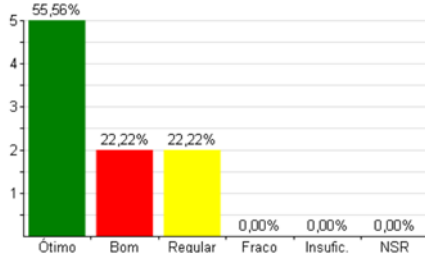

3. Adequação dos laboratórios específicos ao desenvolvimento das aulas práticas

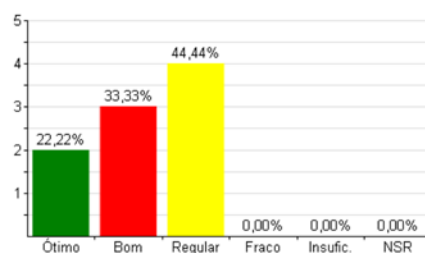

4. Desempenho das atividades práticas de seu curso

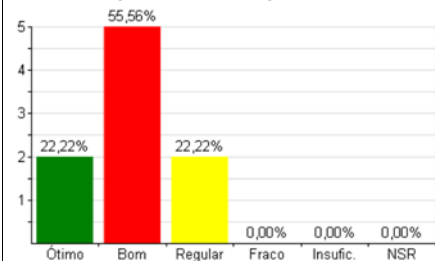

5. Acervo bibliográfico adequado às necessidades das disciplinas

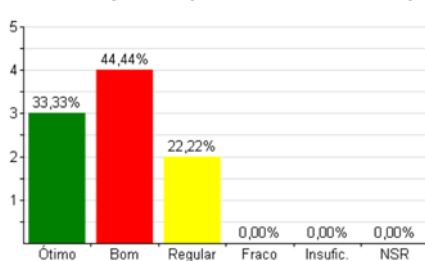

6. Atividades de extensão promovidas em seu curso

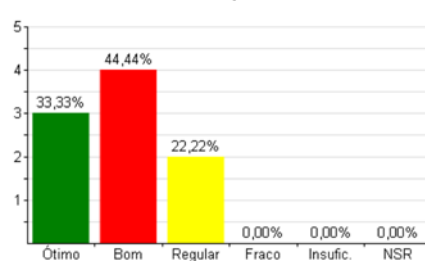

7. Atividades de pesquisa e produção científicas promovidas em seu curso

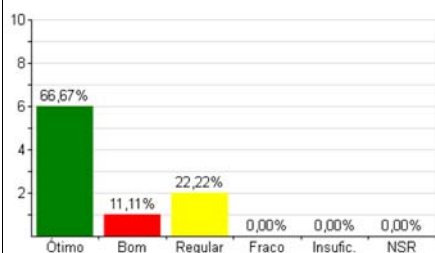

8. Conceitue o seu curso

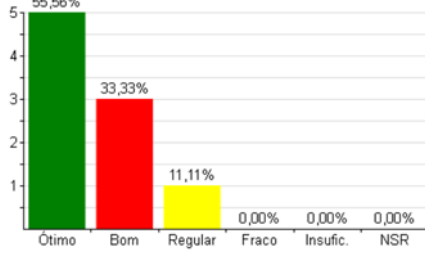

Legenda: 5)Ótimo 4)Bom 3)Regular 2)Fraco 1)Insuficiente NR)Não sei responder MP)Média ponderada

Sistema de Autoavaliação de Curso 2013

Relatório de Apuração de Resultados - Autoavaliação de Curso - 2º Sem. 2013
Totais da Autoavaliação de Curso com % (Professor avalia Curso)

Curso: TECNOLOGIA EM GESTÃO PÚBLICA							
Total de Avaliações: 12 / 17 (70,59%)							
Organização do Curso							
Questão	5	4	3	2	1	NR	MP
1. Atuação do coordenador quanto ao encaminhamento e solução de problemas acadêmicos dos professores	5 41,67%	5 41,67%	2 16,67%	0 0,00%	0 0,00%	0 0,00%	4,25
2. Indique o seu grau de conhecimento sobre o projeto pedagógico do seu curso (PPC)	4 33,33%	7 58,33%	1 8,33%	0 0,00%	0 0,00%	0 0,00%	4,25
3. Adequação dos laboratórios específicos ao desenvolvimento das aulas práticas	2 16,67%	4 33,33%	3 25,00%	0 0,00%	0 0,00%	3 25,00%	3,89
4. Desempenho das atividades práticas de seu curso	3 25,00%	6 50,00%	0 0,00%	1 8,33%	0 0,00%	2 16,67%	4,10
5. Acervo bibliográfico adequado às necessidades das disciplinas	3 25,00%	6 50,00%	3 25,00%	0 0,00%	0 0,00%	0 0,00%	4,00
6. Atividades de extensão promovidas em seu curso	4 33,33%	4 33,33%	3 25,00%	1 8,33%	0 0,00%	0 0,00%	3,92
7. Atividades de pesquisa e produção científicas promovidas em seu curso	3 25,00%	4 33,33%	3 25,00%	2 16,67%	0 0,00%	0 0,00%	3,67
8. Conceitue o seu curso	5 41,67%	5 41,67%	2 16,67%	0 0,00%	0 0,00%	0 0,00%	4,25
Avaliação Média							4,04

Gráficos da Autoavaliação de Curso (Professor avalia Curso)

1. Atuação do coordenador quanto ao encaminhamento e solução de problemas acadêmicos dos professores

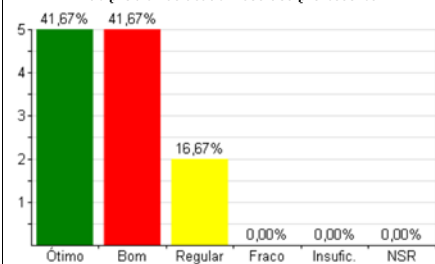

2. Indique o seu grau de conhecimento sobre o projeto pedagógico do seu curso (PPC)

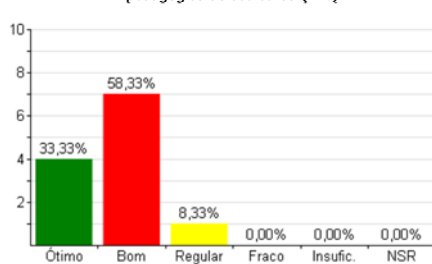

3. Adequação dos laboratórios específicos ao desenvolvimento das aulas práticas

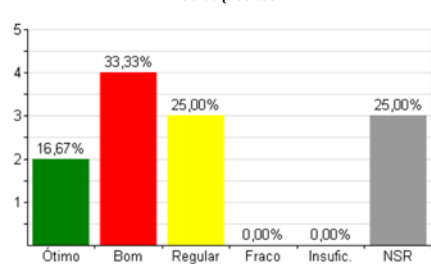

4. Desempenho das atividades práticas de seu curso

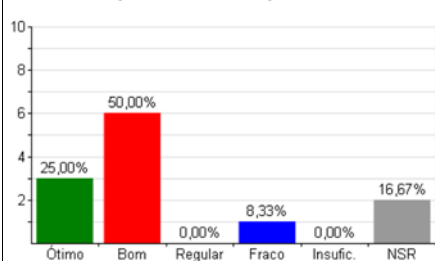

5. Acervo bibliográfico adequado às necessidades das disciplinas

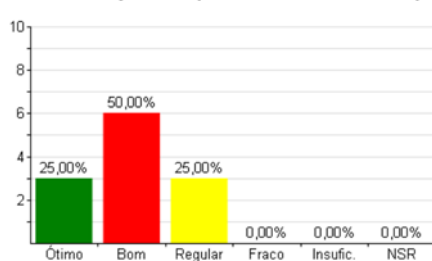

6. Atividades de extensão promovidas em seu curso

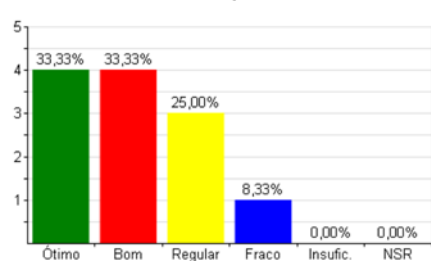

7. Atividades de pesquisa e produção científicas promovidas em seu curso

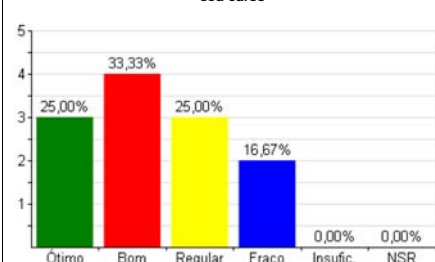

8. Conceitue o seu curso

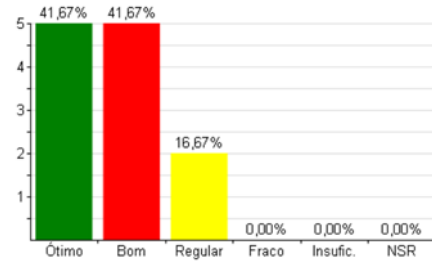

Legenda: 5)Ótimo 4)Bom 3)Regular 2)Fraco 1)Insuficiente NR)Não sei responder MP)Média ponderada

Sistema de Autoavaliação de Curso 2013

Relatório de Apuração de Resultados - Autoavaliação de Curso - 2º Sem. 2013
Totais da Autoavaliação de Curso com % (Professor avalia Curso)

Curso: HISTORIA							
Total de Avaliações: 7 / 9 (77,78%)							
Organização do Curso							
Questão	5	4	3	2	1	NR	MP
1. Atuação do coordenador quanto ao encaminhamento e solução de problemas acadêmicos dos professores	1 14,29%	6 85,71%	0 0,00%	0 0,00%	0 0,00%	0 0,00%	4,14
2. Indique o seu grau de conhecimento sobre o projeto pedagógico do seu curso (PPC)	3 42,86%	2 28,57%	1 14,29%	1 14,29%	0 0,00%	0 0,00%	4,00
3. Adequação dos laboratórios específicos ao desenvolvimento das aulas práticas	2 28,57%	1 14,29%	1 14,29%	0 0,00%	0 0,00%	3 42,86%	4,25
4. Desempenho das atividades práticas de seu curso	2 28,57%	2 28,57%	1 14,29%	0 0,00%	0 0,00%	2 28,57%	4,20
5. Acervo bibliográfico adequado às necessidades das disciplinas	0 0,00%	0 0,00%	2 28,57%	3 42,86%	1 14,29%	1 14,29%	2,17
6. Atividades de extensão promovidas em seu curso	1 14,29%	1 14,29%	3 42,86%	1 14,29%	0 0,00%	1 14,29%	3,33
7. Atividades de pesquisa e produção científicas promovidas em seu curso	3 42,86%	3 42,86%	0 0,00%	0 0,00%	0 0,00%	1 14,29%	4,50
8. Conceitue o seu curso	1 14,29%	6 85,71%	0 0,00%	0 0,00%	0 0,00%	0 0,00%	4,14
Avaliação Média							3,84

Gráficos da Autoavaliação de Curso (Professor avalia Curso)

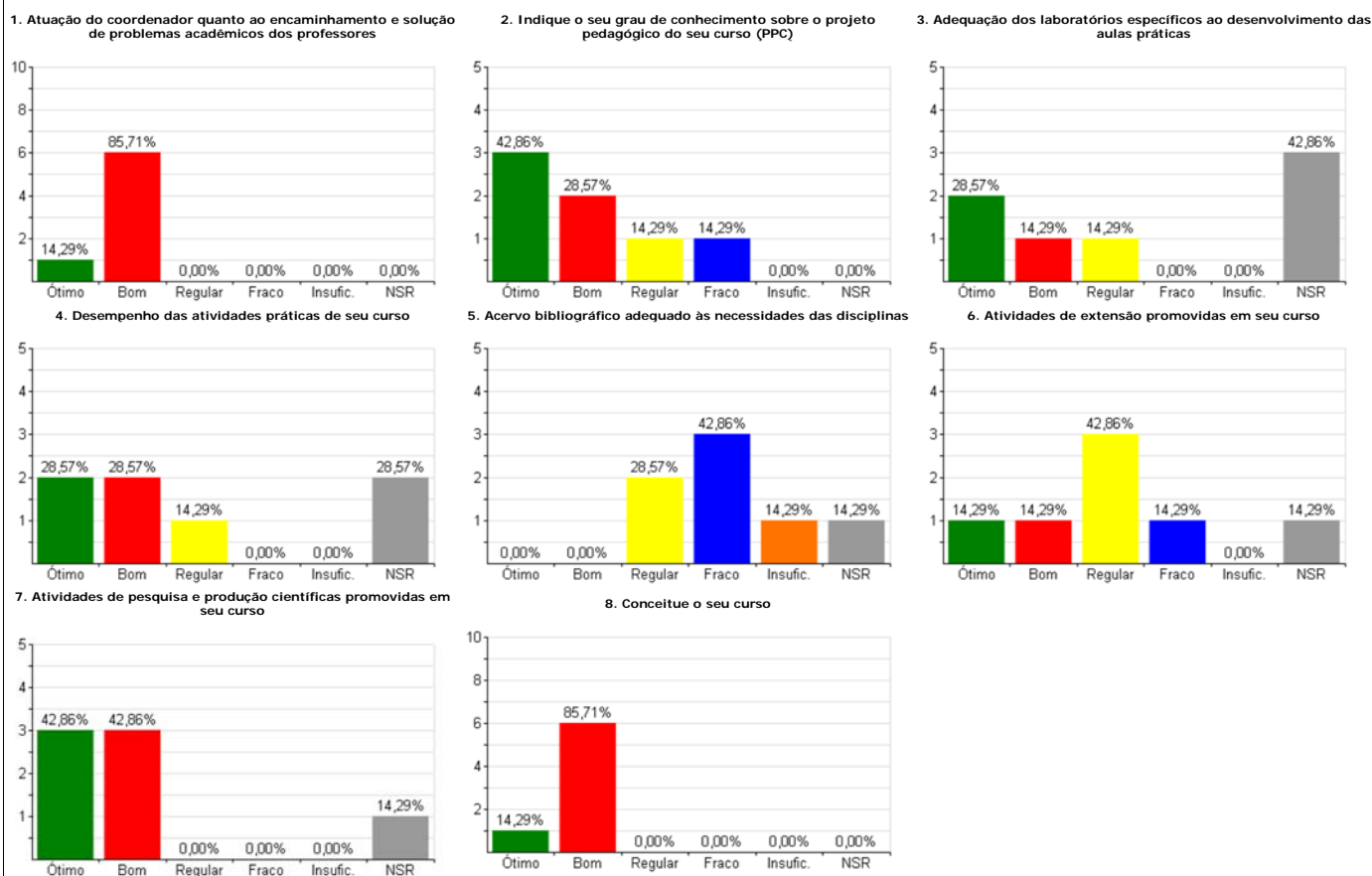

Legenda: 5)Ótimo 4)Bom 3)Regular 2)Fraco 1)Insuficiente NR)Não sei responder MP)Média ponderada

Sistema de Autoavaliação de Curso 2013

Relatório de Apuração de Resultados - Autoavaliação de Curso - 2º Sem. 2013
Totais da Autoavaliação de Curso com % (Professor avalia Curso)

Curso: LETRAS - PORTUGUÊS/ESPAÑOL							
Total de Avaliações: 1 / 3 (33,33%)							
Organização do Curso							
Questão	5	4	3	2	1	NR	MP
1. Atuação do coordenador quanto ao encaminhamento e solução de problemas acadêmicos dos professores	1 100,00%	0 0,00%	0 0,00%	0 0,00%	0 0,00%	0 0,00%	5,00
2. Indique o seu grau de conhecimento sobre o projeto pedagógico do seu curso (PPC)	1 100,00%	0 0,00%	0 0,00%	0 0,00%	0 0,00%	0 0,00%	5,00
3. Adequação dos laboratórios específicos ao desenvolvimento das aulas práticas	0 0,00%	1 100,00%	0 0,00%	0 0,00%	0 0,00%	0 0,00%	4,00
4. Desempenho das atividades práticas de seu curso	0 0,00%	1 100,00%	0 0,00%	0 0,00%	0 0,00%	0 0,00%	4,00
5. Acervo bibliográfico adequado às necessidades das disciplinas	0 0,00%	1 100,00%	0 0,00%	0 0,00%	0 0,00%	0 0,00%	4,00
6. Atividades de extensão promovidas em seu curso	0 0,00%	0 0,00%	1 100,00%	0 0,00%	0 0,00%	0 0,00%	3,00
7. Atividades de pesquisa e produção científicas promovidas em seu curso	0 0,00%	1 100,00%	0 0,00%	0 0,00%	0 0,00%	0 0,00%	4,00
8. Conceitue o seu curso	0 0,00%	1 100,00%	0 0,00%	0 0,00%	0 0,00%	0 0,00%	4,00
Avaliação Média							4,13

Gráficos da Autoavaliação de Curso (Professor avalia Curso)

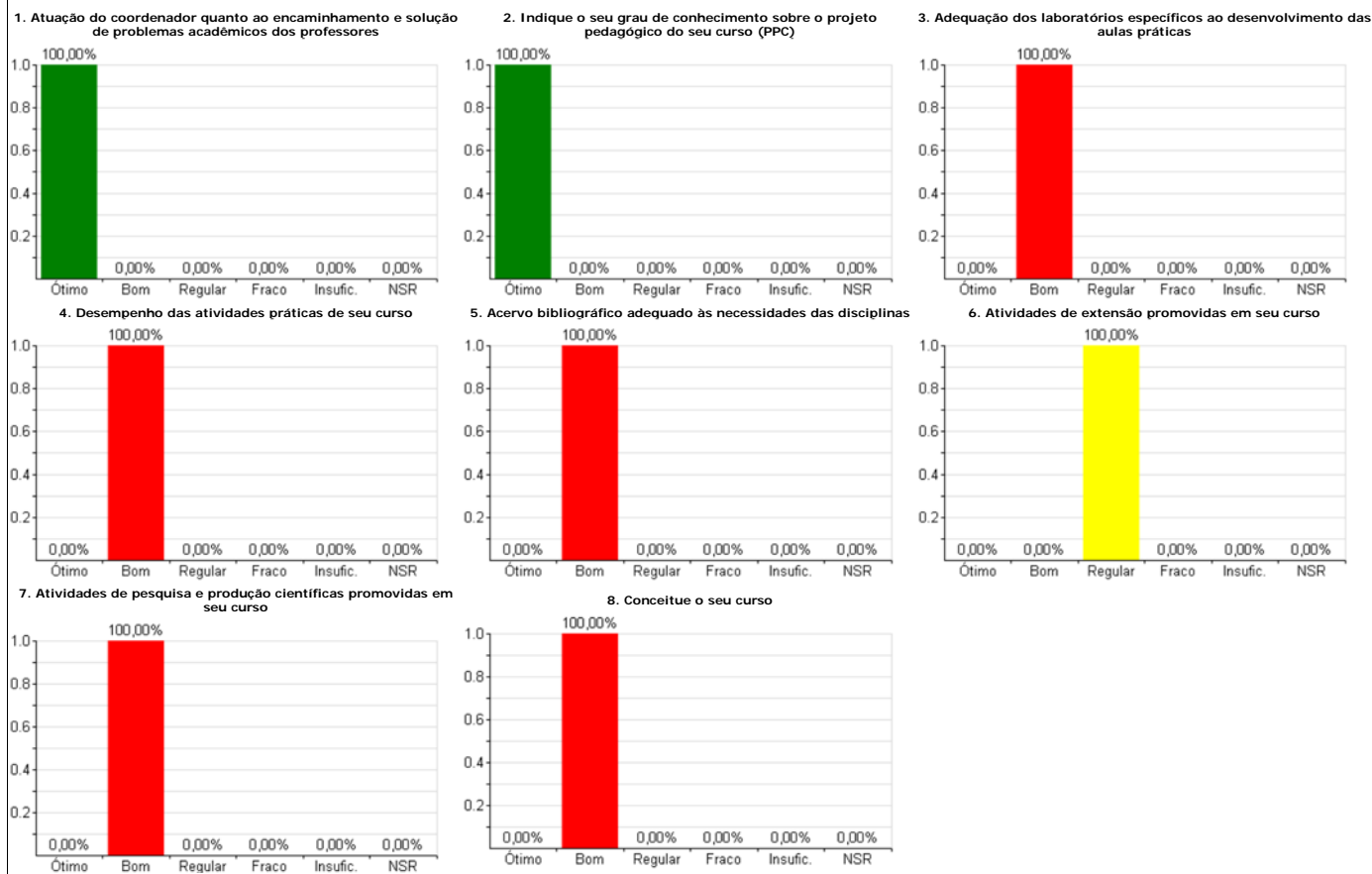

Legenda: 5)Ótimo 4)Bom 3)Regular 2)Fraco 1)Insuficiente NR)Não sei responder MP)Média ponderada

Sistema de Autoavaliação de Curso 2013

Relatório de Apuração de Resultados - Autoavaliação de Curso - 2º Sem. 2013
Totais da Autoavaliação de Curso com % (Professor avalia Curso)

Curso: LETRAS - PORTUGUÊS/INGLÊS							
Total de Avaliações: 4 / 7 (57,14%)							
Organização do Curso							
Questão	5	4	3	2	1	NR	MP
1. Atuação do coordenador quanto ao encaminhamento e solução de problemas acadêmicos dos professores	2 50,00%	2 50,00%	0 0,00%	0 0,00%	0 0,00%	0 0,00%	4,50
2. Indique o seu grau de conhecimento sobre o projeto pedagógico do seu curso (PPC)	3 75,00%	1 25,00%	0 0,00%	0 0,00%	0 0,00%	0 0,00%	4,75
3. Adequação dos laboratórios específicos ao desenvolvimento das aulas práticas	1 25,00%	1 25,00%	1 25,00%	1 25,00%	0 0,00%	0 0,00%	3,50
4. Desempenho das atividades práticas de seu curso	1 25,00%	3 75,00%	0 0,00%	0 0,00%	0 0,00%	0 0,00%	4,25
5. Acervo bibliográfico adequado às necessidades das disciplinas	1 25,00%	2 50,00%	0 0,00%	1 25,00%	0 0,00%	0 0,00%	3,75
6. Atividades de extensão promovidas em seu curso	1 25,00%	0 0,00%	3 75,00%	0 0,00%	0 0,00%	0 0,00%	3,50
7. Atividades de pesquisa e produção científicas promovidas em seu curso	2 50,00%	1 25,00%	1 25,00%	0 0,00%	0 0,00%	0 0,00%	4,25
8. Conceitue o seu curso	1 25,00%	3 75,00%	0 0,00%	0 0,00%	0 0,00%	0 0,00%	4,25
Avaliação Média							4,09

Gráficos da Autoavaliação de Curso (Professor avalia Curso)

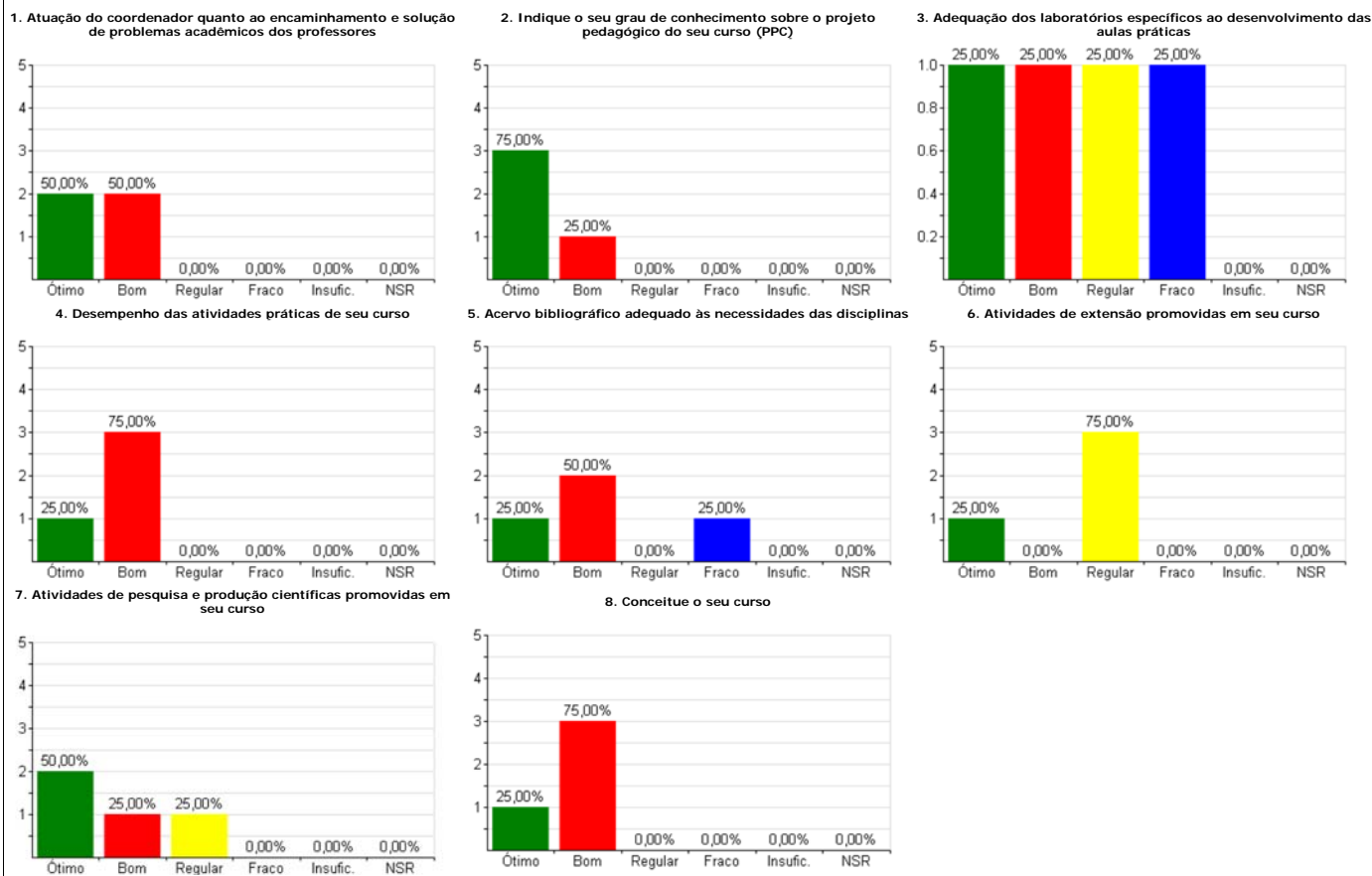

Legenda: 5)Ótimo 4)Bom 3)Regular 2)Fraco 1)Insuficiente NR)Não sei responder MP)Média ponderada

Sistema de Autoavaliação de Curso 2013

Relatório de Apuração de Resultados - Autoavaliação de Curso - 2º Sem. 2013
Totais da Autoavaliação de Curso com % (Professor avalia Curso)

Curso: MATEMÁTICA							
Total de Avaliações: 5 / 7 (71,43%)							
Organização do Curso							
Questão	5	4	3	2	1	NR	MP
1. Atuação do coordenador quanto ao encaminhamento e solução de problemas acadêmicos dos professores	0	5	0	0	0	0	4,00
	0,00%	100,00%	0,00%	0,00%	0,00%	0,00%	
2. Indique o seu grau de conhecimento sobre o projeto pedagógico do seu curso (PPC)	1	4	0	0	0	0	4,20
	20,00%	80,00%	0,00%	0,00%	0,00%	0,00%	
3. Adequação dos laboratórios específicos ao desenvolvimento das aulas práticas	1	4	0	0	0	0	4,20
	20,00%	80,00%	0,00%	0,00%	0,00%	0,00%	
4. Desempenho das atividades práticas de seu curso	1	4	0	0	0	0	4,20
	20,00%	80,00%	0,00%	0,00%	0,00%	0,00%	
5. Acervo bibliográfico adequado às necessidades das disciplinas	0	3	1	0	1	0	3,20
	0,00%	60,00%	20,00%	0,00%	20,00%	0,00%	
6. Atividades de extensão promovidas em seu curso	2	2	1	0	0	0	4,20
	40,00%	40,00%	20,00%	0,00%	0,00%	0,00%	
7. Atividades de pesquisa e produção científicas promovidas em seu curso	2	2	0	1	0	0	4,00
	40,00%	40,00%	0,00%	20,00%	0,00%	0,00%	
8. Conceitue o seu curso	2	3	0	0	0	0	4,40
	40,00%	60,00%	0,00%	0,00%	0,00%	0,00%	
Avaliação Média							4,05

Gráficos da Autoavaliação de Curso (Professor avalia Curso)

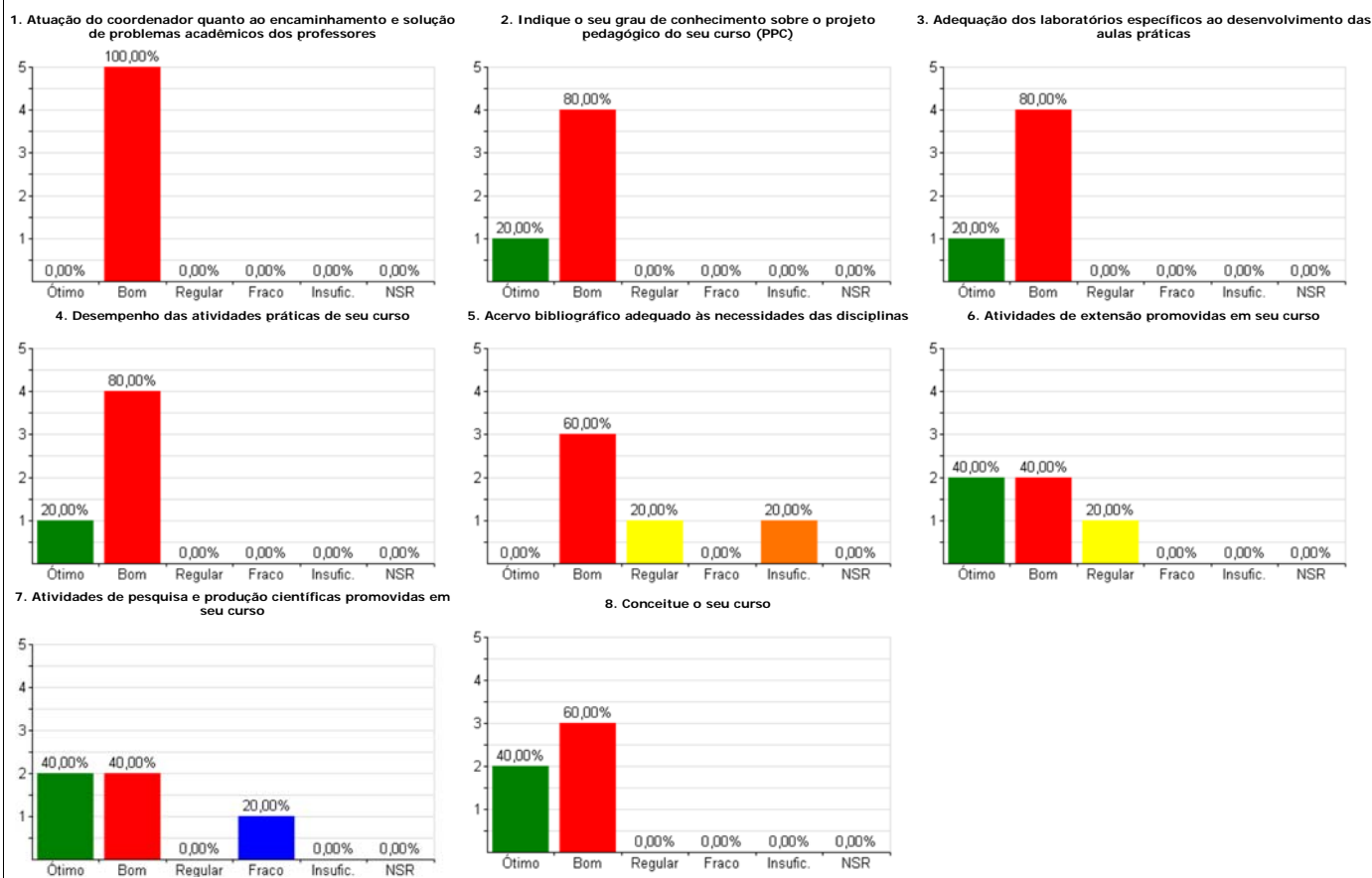

Legenda: 5)Ótimo 4)Bom 3)Regular 2)Fraco 1)Insuficiente NR)Não sei responder MP)Média ponderada

Sistema de Autoavaliação de Curso 2013

Relatório de Apuração de Resultados - Autoavaliação de Curso - 2º Sem. 2013
Totais da Autoavaliação de Curso com % (Professor avalia Curso)

Curso: MEDICINA							
Total de Avaliações: 66 / 88 (75,00%)							
Organização do Curso							
Questão	5	4	3	2	1	NR	MP
1. Atuação do coordenador quanto ao encaminhamento e solução de problemas acadêmicos dos professores	36	21	7	0	2	0	4,35
	54,55%	31,82%	10,61%	0,00%	3,03%	0,00%	
2. Indique o seu grau de conhecimento sobre o projeto pedagógico do seu curso (PPC)	24	33	7	1	0	1	4,23
	36,36%	50,00%	10,61%	1,52%	0,00%	1,52%	
3. Adequação dos laboratórios específicos ao desenvolvimento das aulas práticas	18	33	10	1	0	4	4,10
	27,27%	50,00%	15,15%	1,52%	0,00%	6,06%	
4. Desempenho das atividades práticas de seu curso	22	33	8	2	0	1	4,15
	33,33%	50,00%	12,12%	3,03%	0,00%	1,52%	
5. Acervo bibliográfico adequado às necessidades das disciplinas	31	27	7	1	0	0	4,33
	46,97%	40,91%	10,61%	1,52%	0,00%	0,00%	
6. Atividades de extensão promovidas em seu curso	20	22	16	3	2	3	3,87
	30,30%	33,33%	24,24%	4,55%	3,03%	4,55%	
7. Atividades de pesquisa e produção científicas promovidas em seu curso	9	24	19	8	5	1	3,37
	13,64%	36,36%	28,79%	12,12%	7,58%	1,52%	
8. Conceitue o seu curso	24	35	7	0	0	0	4,26
	36,36%	53,03%	10,61%	0,00%	0,00%	0,00%	
Avaliação Média							4,08

Gráficos da Autoavaliação de Curso (Professor avalia Curso)

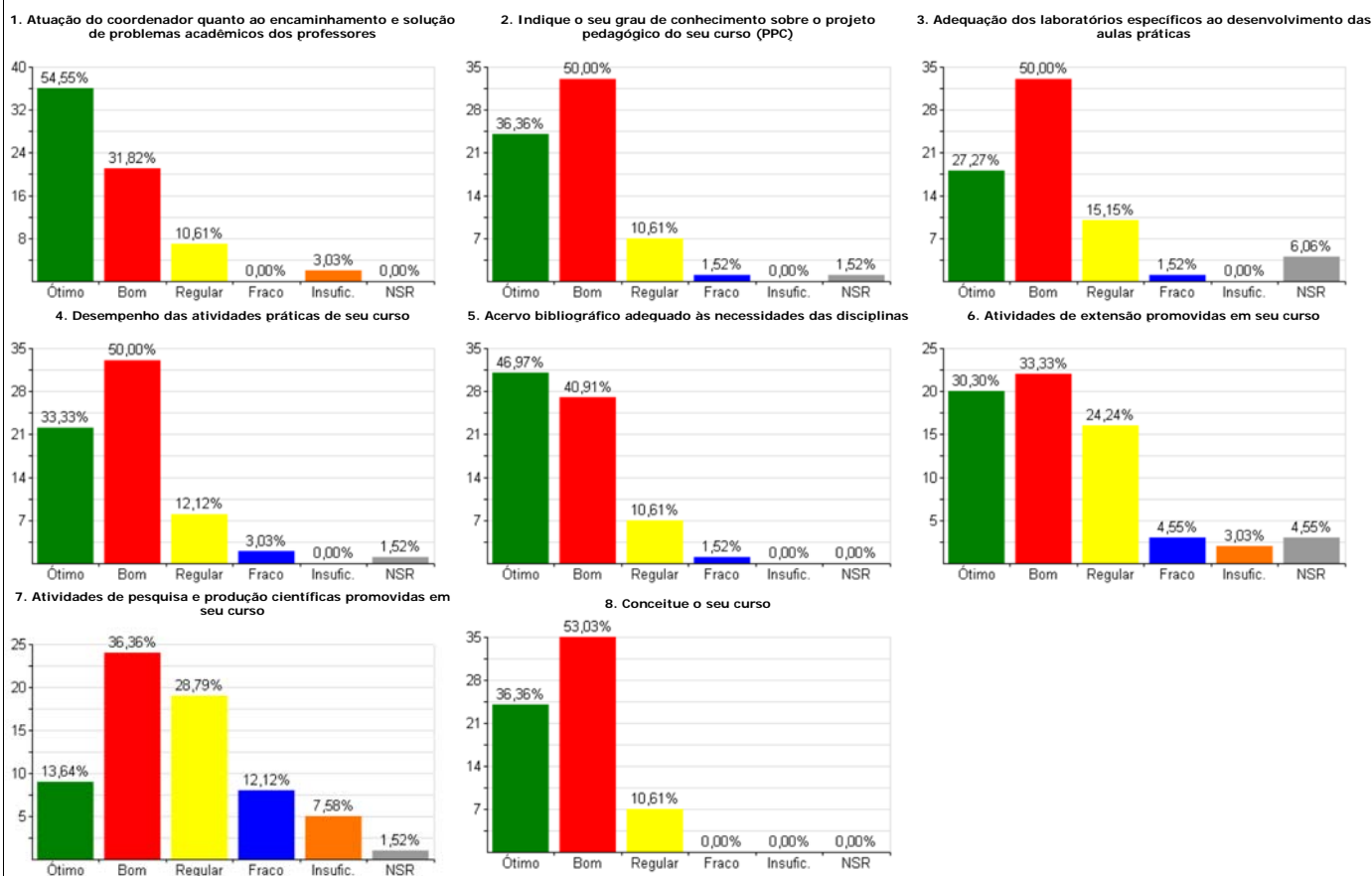

Legenda: 5)Ótimo 4)Bom 3)Regular 2)Fraco 1)Insuficiente NR)Não sei responder MP)Média ponderada

Sistema de Autoavaliação de Curso 2013

Relatório de Apuração de Resultados - Autoavaliação de Curso - 2º Sem. 2013
Totais da Autoavaliação de Curso com % (Professor avalia Curso)

Curso: MEDICINA VETERINÁRIA							
Total de Avaliações: 23 / 26 (88,46%)							
Organização do Curso							
Questão	5	4	3	2	1	NR	MP
1. Atuação do coordenador quanto ao encaminhamento e solução de problemas acadêmicos dos professores	10	12	1	0	0	0	4,39
	43,48%	52,17%	4,35%	0,00%	0,00%	0,00%	
2. Indique o seu grau de conhecimento sobre o projeto pedagógico do seu curso (PPC)	8	10	5	0	0	0	4,13
	34,78%	43,48%	21,74%	0,00%	0,00%	0,00%	
3. Adequação dos laboratórios específicos ao desenvolvimento das aulas práticas	6	10	2	1	1	3	3,95
	26,09%	43,48%	8,70%	4,35%	4,35%	13,04%	
4. Desempenho das atividades práticas de seu curso	6	13	1	0	1	2	4,10
	26,09%	56,52%	4,35%	0,00%	4,35%	8,70%	
5. Acervo bibliográfico adequado às necessidades das disciplinas	4	11	5	2	1	0	3,65
	17,39%	47,83%	21,74%	8,70%	4,35%	0,00%	
6. Atividades de extensão promovidas em seu curso	6	11	5	1	0	0	3,96
	26,09%	47,83%	21,74%	4,35%	0,00%	0,00%	
7. Atividades de pesquisa e produção científicas promovidas em seu curso	4	13	2	4	0	0	3,74
	17,39%	56,52%	8,70%	17,39%	0,00%	0,00%	
8. Conceitue o seu curso	8	13	2	0	0	0	4,26
	34,78%	56,52%	8,70%	0,00%	0,00%	0,00%	
Avaliação Média							4,02

Gráficos da Autoavaliação de Curso (Professor avalia Curso)

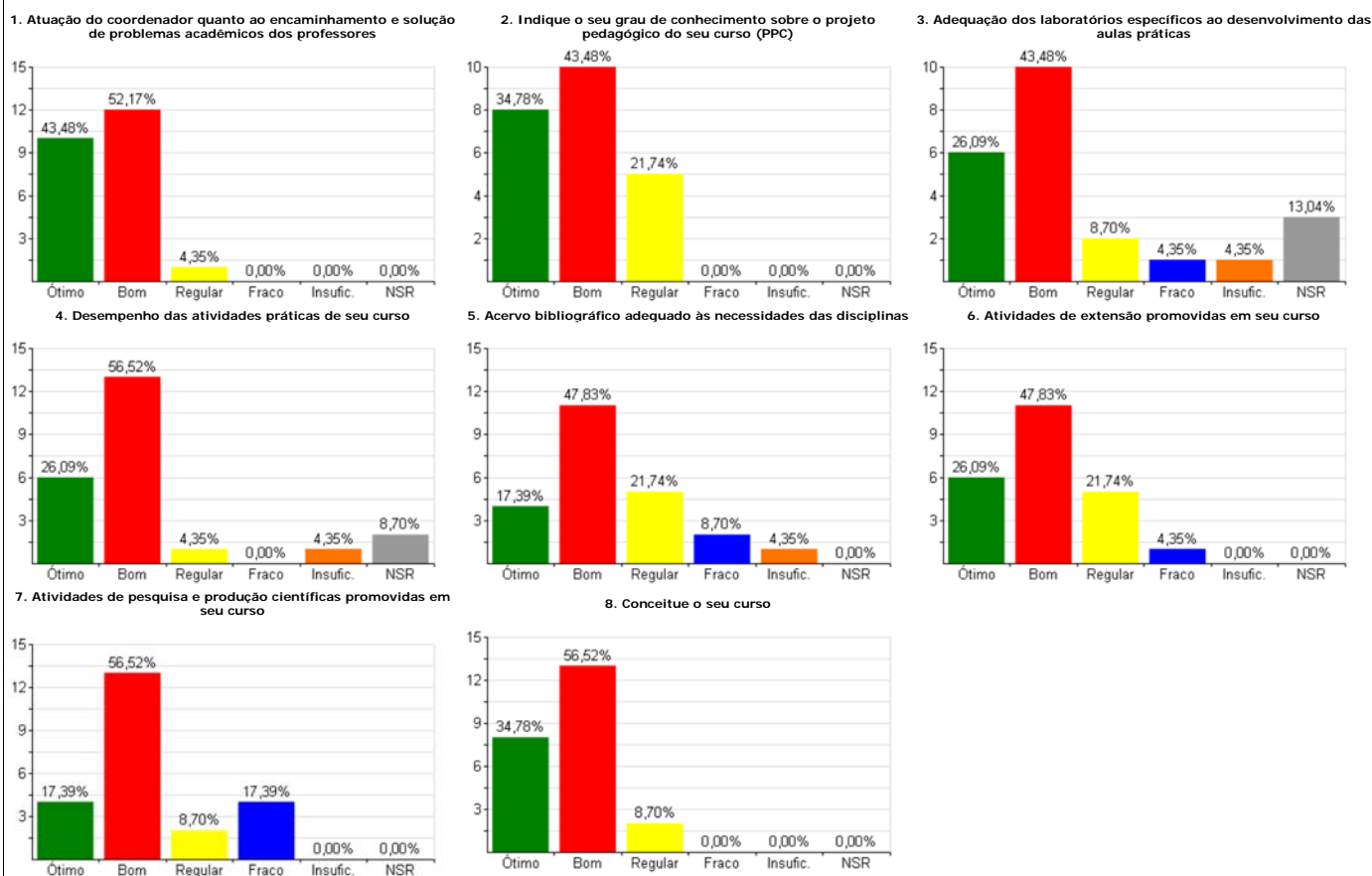

Legenda: 5)Ótimo 4)Bom 3)Regular 2)Fraco 1)Insuficiente NR)Não sei responder MP)Média ponderada

Sistema de Autoavaliação de Curso 2013

Relatório de Apuração de Resultados - Autoavaliação de Curso - 2º Sem. 2013
Totais da Autoavaliação de Curso com % (Professor avalia Curso)

Curso: ODONTOLOGIA							
Total de Avaliações: 17 / 21 (80,95%)							
Organização do Curso							
Questão	5	4	3	2	1	NR	MP
1. Atuação do coordenador quanto ao encaminhamento e solução de problemas acadêmicos dos professores	13	1	1	0	1	1	4,56
	76,47%	5,88%	5,88%	0,00%	5,88%	5,88%	
2. Indique o seu grau de conhecimento sobre o projeto pedagógico do seu curso (PPC)	8	6	3	0	0	0	4,29
	47,06%	35,29%	17,65%	0,00%	0,00%	0,00%	
3. Adequação dos laboratórios específicos ao desenvolvimento das aulas práticas	8	4	4	0	0	1	4,25
	47,06%	23,53%	23,53%	0,00%	0,00%	5,88%	
4. Desempenho das atividades práticas de seu curso	9	4	3	0	0	1	4,38
	52,94%	23,53%	17,65%	0,00%	0,00%	5,88%	
5. Acervo bibliográfico adequado às necessidades das disciplinas	4	8	4	0	1	0	3,82
	23,53%	47,06%	23,53%	0,00%	5,88%	0,00%	
6. Atividades de extensão promovidas em seu curso	5	3	7	1	0	1	3,75
	29,41%	17,65%	41,18%	5,88%	0,00%	5,88%	
7. Atividades de pesquisa e produção científicas promovidas em seu curso	3	8	5	0	0	1	3,88
	17,65%	47,06%	29,41%	0,00%	0,00%	5,88%	
8. Conceitue o seu curso	7	8	1	0	0	1	4,38
	41,18%	47,06%	5,88%	0,00%	0,00%	5,88%	
Avaliação Média							4,16

Gráficos da Autoavaliação de Curso (Professor avalia Curso)

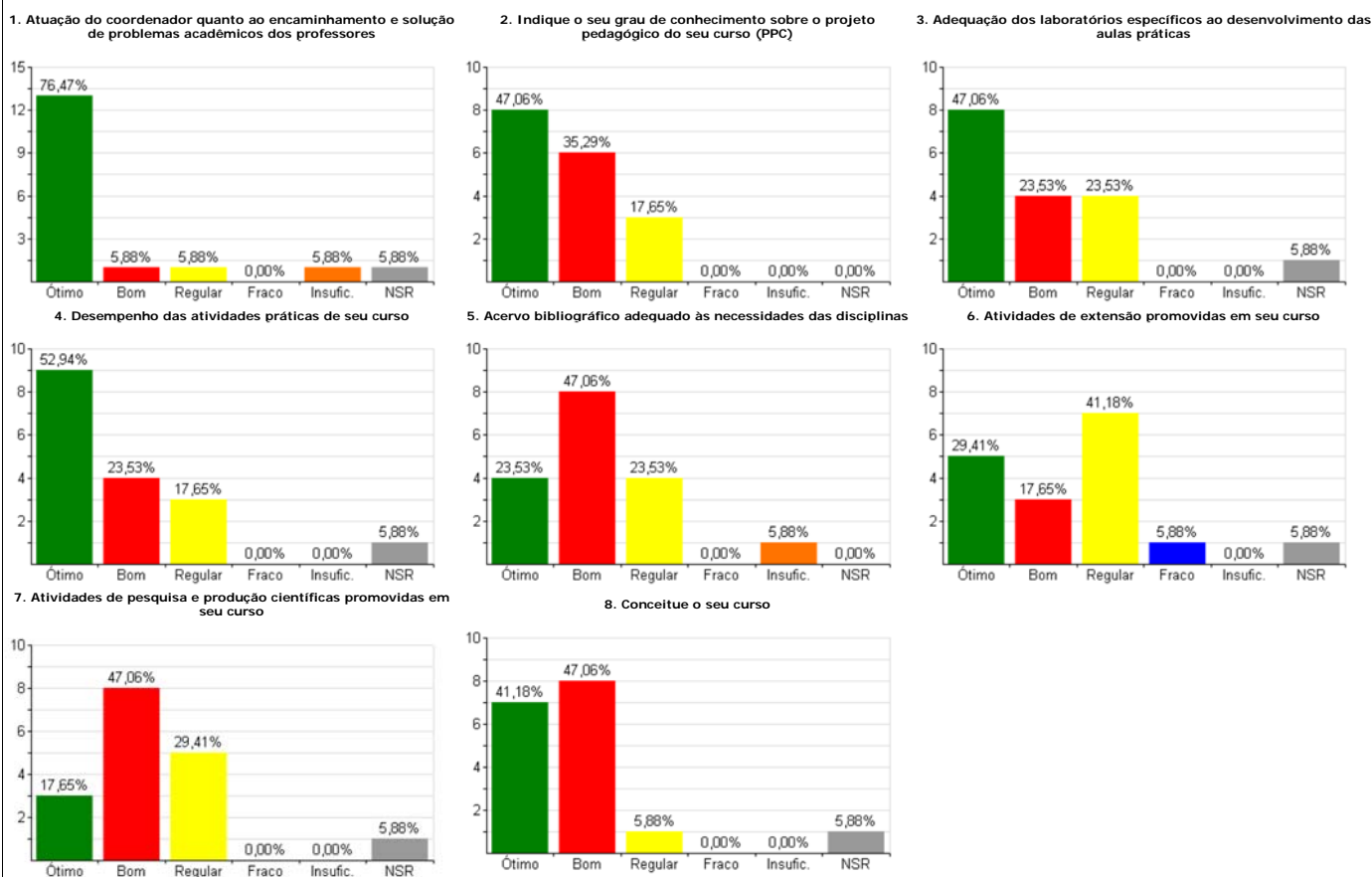

Legenda: 5)Ótimo 4)Bom 3)Regular 2)Fraco 1)Insuficiente NR)Não sei responder MP)Média ponderada

Sistema de Autoavaliação de Curso 2013

Relatório de Apuração de Resultados - Autoavaliação de Curso - 2º Sem. 2013
Totais da Autoavaliação de Curso com % (Professor avalia Curso)

Curso: PEDAGOGIA - MARICÁ							
Total de Avaliações: 6 / 8 (75,00%)							
Organização do Curso							
Questão	5	4	3	2	1	NR	MP
1. Atuação do coordenador quanto ao encaminhamento e solução de problemas acadêmicos dos professores	4 66,67%	2 33,33%	0 0,00%	0 0,00%	0 0,00%	0 0,00%	4,67
2. Indique o seu grau de conhecimento sobre o projeto pedagógico do seu curso (PPC)	4 66,67%	1 16,67%	0 0,00%	1 16,67%	0 0,00%	0 0,00%	4,33
3. Adequação dos laboratórios específicos ao desenvolvimento das aulas práticas	2 33,33%	1 16,67%	2 33,33%	0 0,00%	0 0,00%	1 16,67%	4,00
4. Desempenho das atividades práticas de seu curso	2 33,33%	1 16,67%	2 33,33%	0 0,00%	0 0,00%	1 16,67%	4,00
5. Acervo bibliográfico adequado às necessidades das disciplinas	3 50,00%	2 33,33%	0 0,00%	1 16,67%	0 0,00%	0 0,00%	4,17
6. Atividades de extensão promovidas em seu curso	3 50,00%	2 33,33%	1 16,67%	0 0,00%	0 0,00%	0 0,00%	4,33
7. Atividades de pesquisa e produção científicas promovidas em seu curso	2 33,33%	2 33,33%	2 33,33%	0 0,00%	0 0,00%	0 0,00%	4,00
8. Conceitue o seu curso	2 33,33%	4 66,67%	0 0,00%	0 0,00%	0 0,00%	0 0,00%	4,33
Avaliação Média							4,23

Gráficos da Autoavaliação de Curso (Professor avalia Curso)

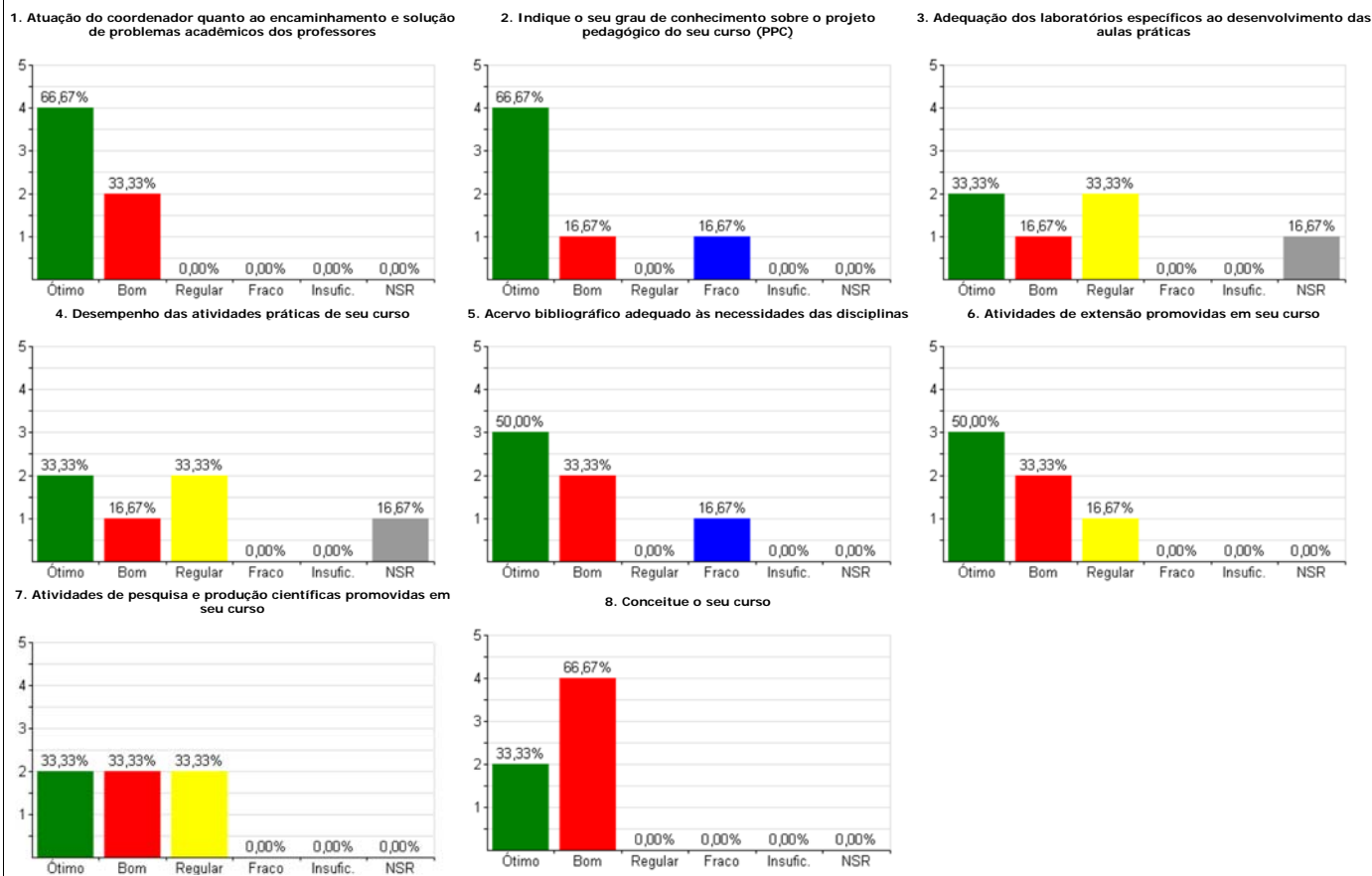

Legenda: 5)Ótimo 4)Bom 3)Regular 2)Fraco 1)Insuficiente NR)Não sei responder MP)Média ponderada

Sistema de Autoavaliação de Curso 2013

Relatório de Apuração de Resultados - Autoavaliação de Curso - 2º Sem. 2013
Totais da Autoavaliação de Curso com % (Professor avalia Curso)

Curso: PEDAGOGIA							
Total de Avaliações: 12 / 15 (80,00%)							
Organização do Curso							
Questão	5	4	3	2	1	NR	MP
1. Atuação do coordenador quanto ao encaminhamento e solução de problemas acadêmicos dos professores	4 33,33%	8 66,67%	0 0,00%	0 0,00%	0 0,00%	0 0,00%	4,33
2. Indique o seu grau de conhecimento sobre o projeto pedagógico do seu curso (PPC)	6 50,00%	4 33,33%	1 8,33%	1 8,33%	0 0,00%	0 0,00%	4,25
3. Adequação dos laboratórios específicos ao desenvolvimento das aulas práticas	3 25,00%	5 41,67%	0 0,00%	0 0,00%	0 0,00%	4 33,33%	4,38
4. Desempenho das atividades práticas de seu curso	3 25,00%	6 50,00%	0 0,00%	0 0,00%	0 0,00%	3 25,00%	4,33
5. Acervo bibliográfico adequado às necessidades das disciplinas	4 33,33%	6 50,00%	1 8,33%	1 8,33%	0 0,00%	0 0,00%	4,08
6. Atividades de extensão promovidas em seu curso	1 8,33%	6 50,00%	3 25,00%	2 16,67%	0 0,00%	0 0,00%	3,50
7. Atividades de pesquisa e produção científicas promovidas em seu curso	2 16,67%	6 50,00%	4 33,33%	0 0,00%	0 0,00%	0 0,00%	3,83
8. Conceitue o seu curso	3 25,00%	7 58,33%	2 16,67%	0 0,00%	0 0,00%	0 0,00%	4,08
Avaliação Média							4,10

Gráficos da Autoavaliação de Curso (Professor avalia Curso)

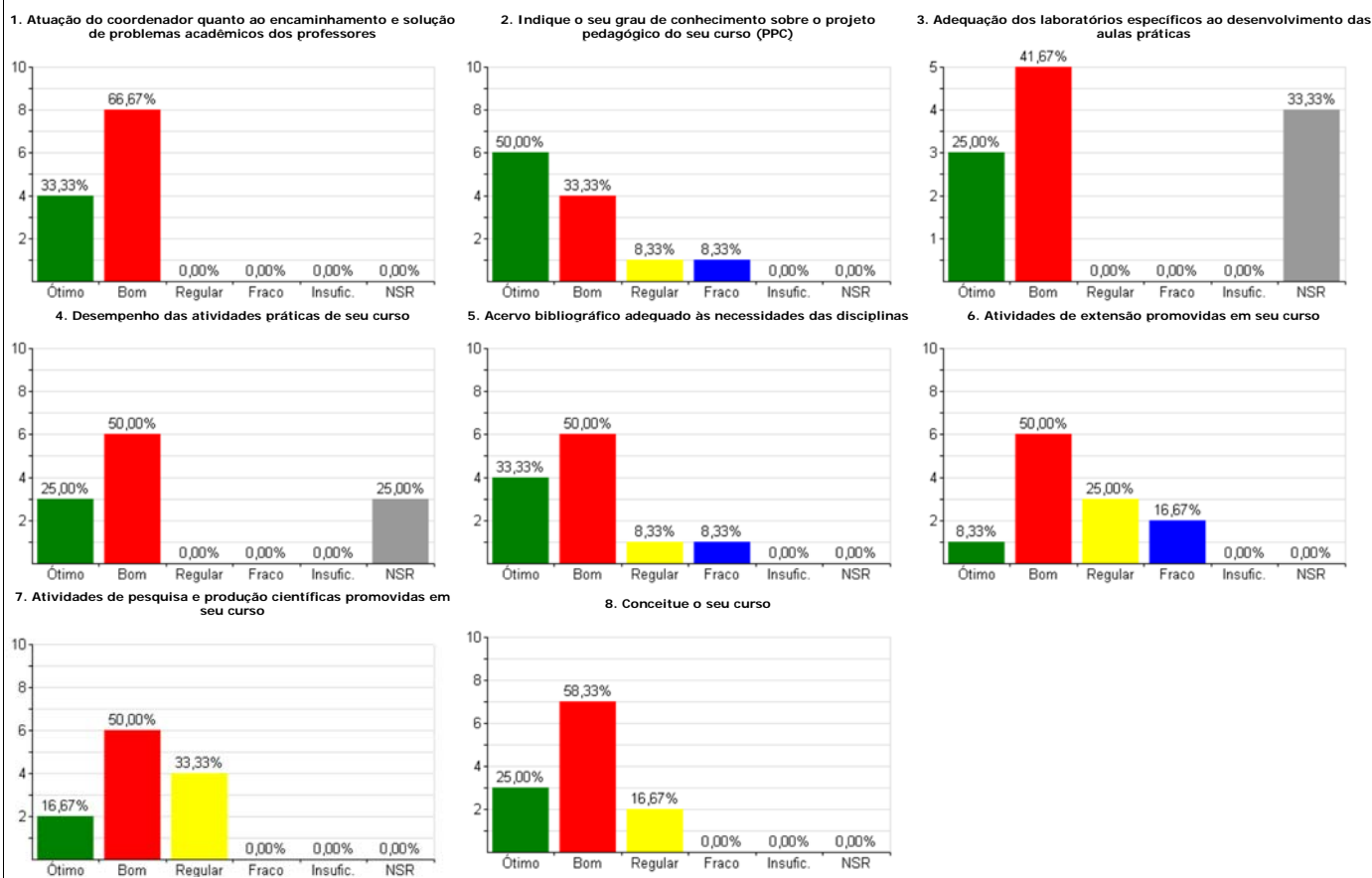

Legenda: 5)Ótimo 4)Bom 3)Regular 2)Fraco 1)Insuficiente NR)Não sei responder MP)Média ponderada

Sistema de Autoavaliação de Curso 2013

Relatório de Apuração de Resultados - Autoavaliação de Curso - 2º Sem. 2013
Totais da Autoavaliação de Curso com % (Professor avalia Curso)

Curso: PSICOLOGIA							
Total de Avaliações: 20 / 23 (86,96%)							
Organização do Curso							
Questão	5	4	3	2	1	NR	MP
1. Atuação do coordenador quanto ao encaminhamento e solução de problemas acadêmicos dos professores	14	6	0	0	0	0	4,70
	70,00%	30,00%	0,00%	0,00%	0,00%	0,00%	
2. Indique o seu grau de conhecimento sobre o projeto pedagógico do seu curso (PPC)	10	7	3	0	0	0	4,35
	50,00%	35,00%	15,00%	0,00%	0,00%	0,00%	
3. Adequação dos laboratórios específicos ao desenvolvimento das aulas práticas	11	1	1	0	1	6	4,50
	55,00%	5,00%	5,00%	0,00%	5,00%	30,00%	
4. Desempenho das atividades práticas de seu curso	12	4	0	2	0	2	4,44
	60,00%	20,00%	0,00%	10,00%	0,00%	10,00%	
5. Acervo bibliográfico adequado às necessidades das disciplinas	5	8	5	1	1	0	3,75
	25,00%	40,00%	25,00%	5,00%	5,00%	0,00%	
6. Atividades de extensão promovidas em seu curso	6	10	3	0	1	0	4,00
	30,00%	50,00%	15,00%	0,00%	5,00%	0,00%	
7. Atividades de pesquisa e produção científicas promovidas em seu curso	6	10	2	0	2	0	3,90
	30,00%	50,00%	10,00%	0,00%	10,00%	0,00%	
8. Conceitue o seu curso	12	7	0	1	0	0	4,50
	60,00%	35,00%	0,00%	5,00%	0,00%	0,00%	
Avaliação Média							4,27

Gráficos da Autoavaliação de Curso (Professor avalia Curso)

1. Atuação do coordenador quanto ao encaminhamento e solução de problemas acadêmicos dos professores

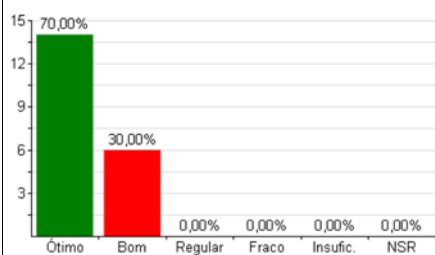

2. Indique o seu grau de conhecimento sobre o projeto pedagógico do seu curso (PPC)

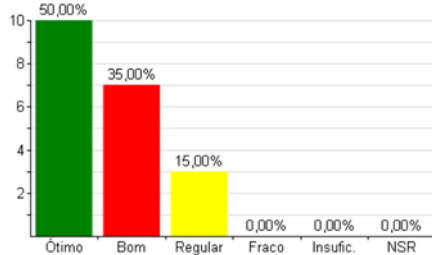

3. Adequação dos laboratórios específicos ao desenvolvimento das aulas práticas

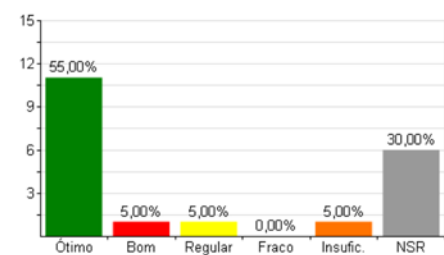

4. Desempenho das atividades práticas de seu curso

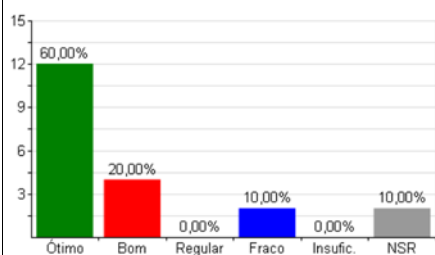

5. Acervo bibliográfico adequado às necessidades das disciplinas

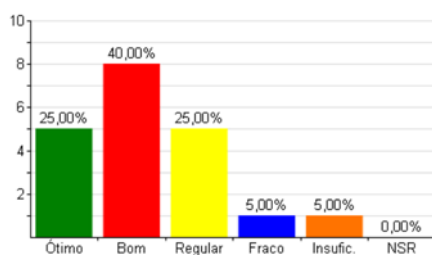

6. Atividades de extensão promovidas em seu curso

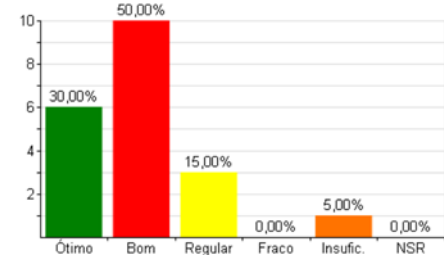

7. Atividades de pesquisa e produção científicas promovidas em seu curso

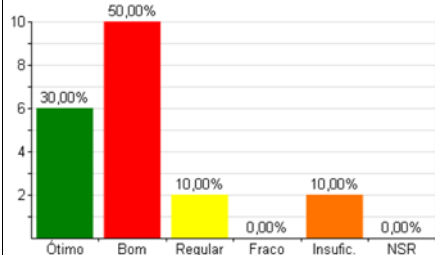

8. Conceitue o seu curso

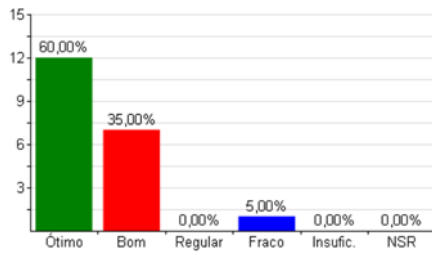

Legenda: 5)Ótimo 4)Bom 3)Regular 2)Fraco 1)Insuficiente NR)Não sei responder MP)Média ponderada

Sistema de Autoavaliação de Curso 2013

Relatório de Apuração de Resultados - Autoavaliação de Curso - 2º Sem. 2013
Totais da Autoavaliação de Curso com % (Professor avalia Curso)

Curso: QUÍMICA INDUSTRIAL							
Total de Avaliações: 10 / 12 (83,33%)							
Organização do Curso							
Questão	5	4	3	2	1	NR	MP
1. Atuação do coordenador quanto ao encaminhamento e solução de problemas acadêmicos dos professores	4 40,00%	6 60,00%	0 0,00%	0 0,00%	0 0,00%	0 0,00%	4,40
2. Indique o seu grau de conhecimento sobre o projeto pedagógico do seu curso (PPC)	3 30,00%	7 70,00%	0 0,00%	0 0,00%	0 0,00%	0 0,00%	4,30
3. Adequação dos laboratórios específicos ao desenvolvimento das aulas práticas	0 0,00%	4 40,00%	4 40,00%	1 10,00%	0 0,00%	1 10,00%	3,33
4. Desempenho das atividades práticas de seu curso	1 10,00%	5 50,00%	2 20,00%	1 10,00%	0 0,00%	1 10,00%	3,67
5. Acervo bibliográfico adequado às necessidades das disciplinas	1 10,00%	5 50,00%	2 20,00%	2 20,00%	0 0,00%	0 0,00%	3,50
6. Atividades de extensão promovidas em seu curso	1 10,00%	5 50,00%	3 30,00%	1 10,00%	0 0,00%	0 0,00%	3,60
7. Atividades de pesquisa e produção científicas promovidas em seu curso	1 10,00%	6 60,00%	2 20,00%	1 10,00%	0 0,00%	0 0,00%	3,70
8. Conceitue o seu curso	2 20,00%	6 60,00%	2 20,00%	0 0,00%	0 0,00%	0 0,00%	4,00
Avaliação Média							3,81

Gráficos da Autoavaliação de Curso (Professor avalia Curso)

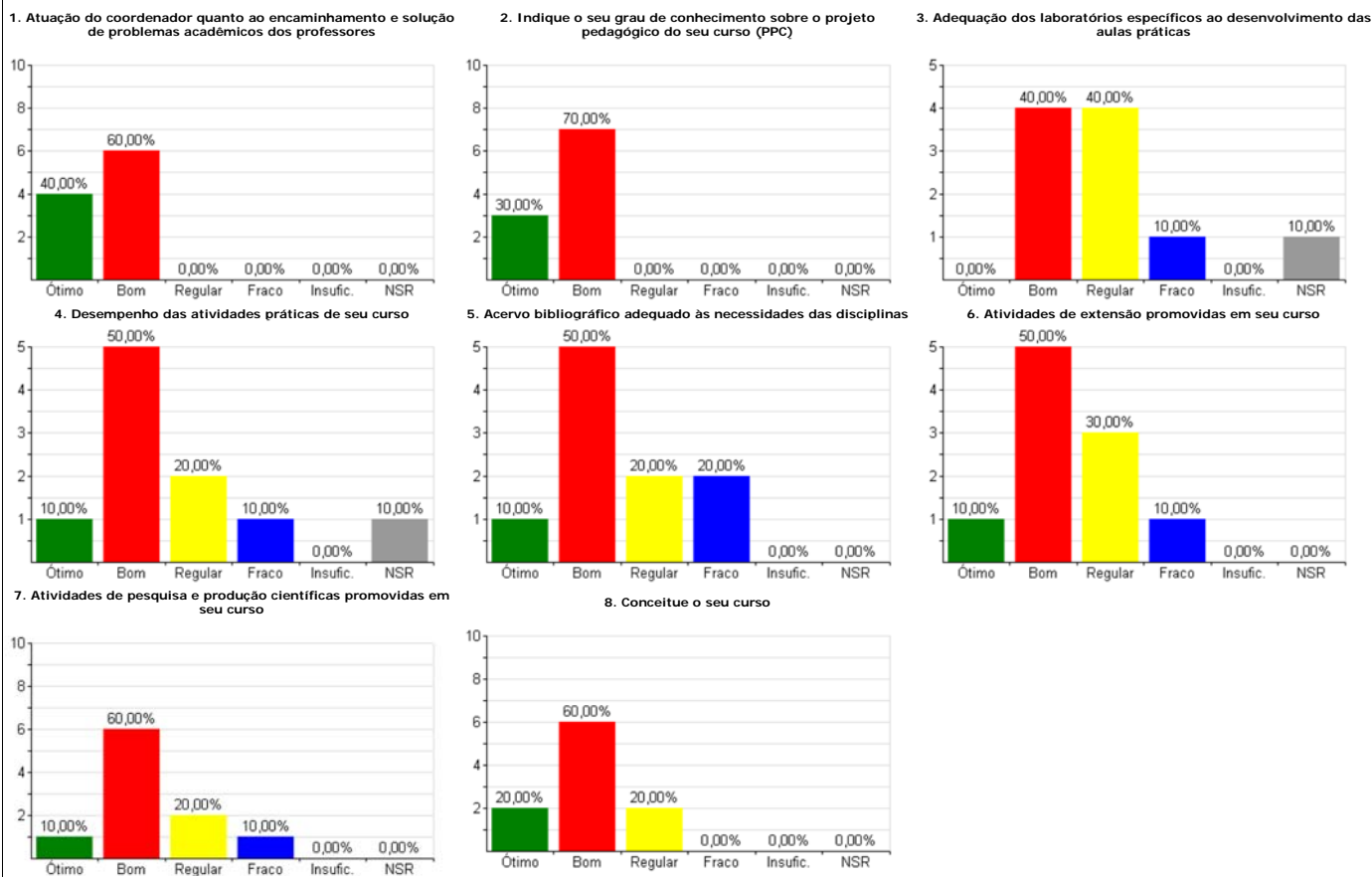

Legenda: 5)Ótimo 4)Bom 3)Regular 2)Fraco 1)Insuficiente NR)Não sei responder MP)Média ponderada

Sistema de Autoavaliação de Curso 2013

Relatório de Apuração de Resultados - Autoavaliação de Curso - 2º Sem. 2013
Totais da Autoavaliação de Curso com % (Professor avalia Curso)

Curso: TECNÓLOGO EM RADIOLOGIA							
Total de Avaliações: 4 / 7 (57,14%)							
Organização do Curso							
Questão	5	4	3	2	1	NR	MP
1. Atuação do coordenador quanto ao encaminhamento e solução de problemas acadêmicos dos professores	2 50,00%	2 50,00%	0 0,00%	0 0,00%	0 0,00%	0 0,00%	4,50
2. Indique o seu grau de conhecimento sobre o projeto pedagógico do seu curso (PPC)	1 25,00%	3 75,00%	0 0,00%	0 0,00%	0 0,00%	0 0,00%	4,25
3. Adequação dos laboratórios específicos ao desenvolvimento das aulas práticas	1 25,00%	2 50,00%	0 0,00%	0 0,00%	0 0,00%	1 25,00%	4,33
4. Desempenho das atividades práticas de seu curso	1 25,00%	2 50,00%	0 0,00%	0 0,00%	0 0,00%	1 25,00%	4,33
5. Acervo bibliográfico adequado às necessidades das disciplinas	1 25,00%	2 50,00%	1 25,00%	0 0,00%	0 0,00%	0 0,00%	4,00
6. Atividades de extensão promovidas em seu curso	0 0,00%	2 50,00%	1 25,00%	1 25,00%	0 0,00%	0 0,00%	3,25
7. Atividades de pesquisa e produção científicas promovidas em seu curso	0 0,00%	1 25,00%	1 25,00%	1 25,00%	0 0,00%	1 25,00%	3,00
8. Conceitue o seu curso	1 25,00%	3 75,00%	0 0,00%	0 0,00%	0 0,00%	0 0,00%	4,25
Avaliação Média							3,99

Gráficos da Autoavaliação de Curso (Professor avalia Curso)

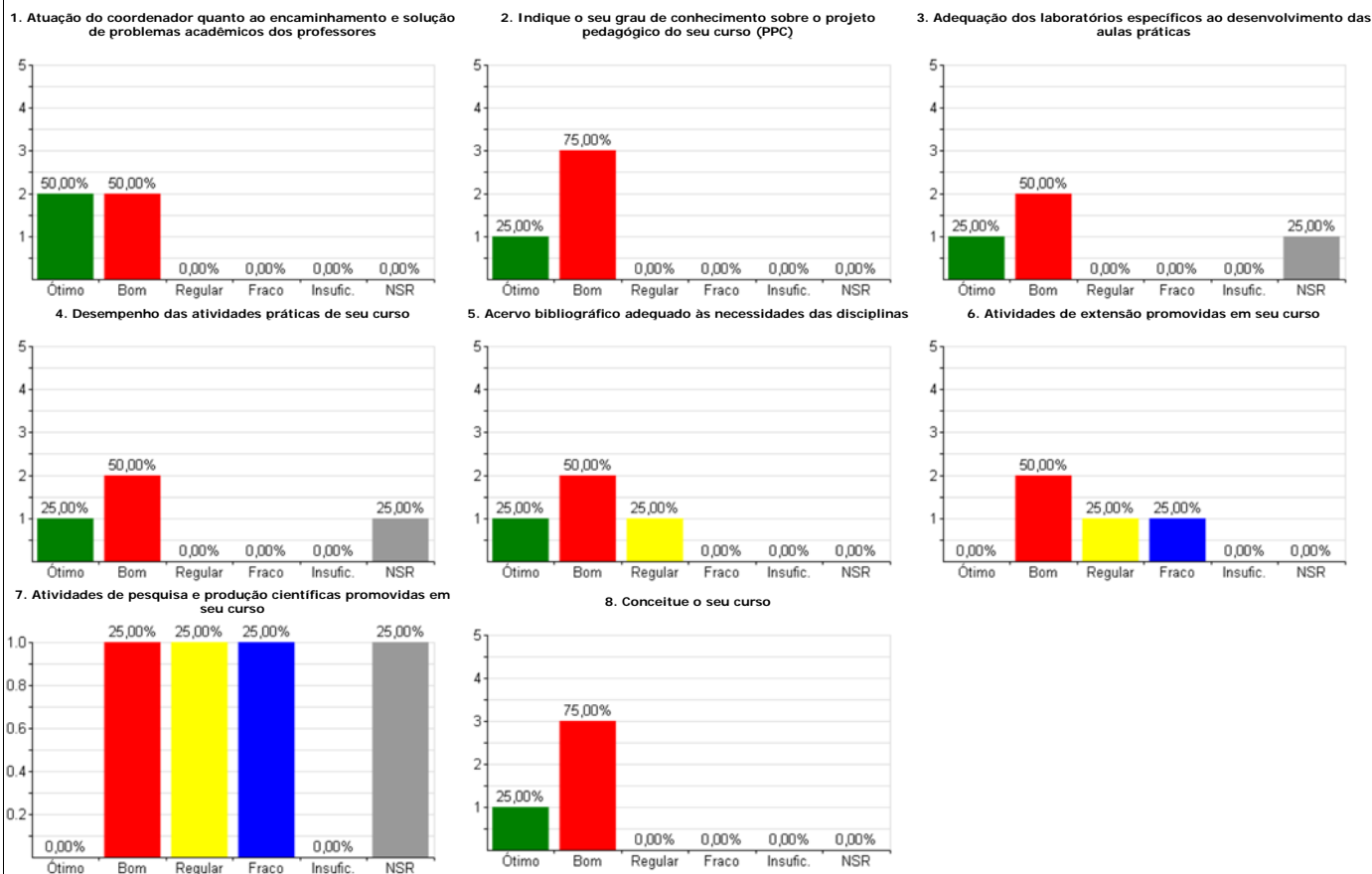

Legenda: 5)Ótimo 4)Bom 3)Regular 2)Fraco 1)Insuficiente NR)Não sei responder MP)Média ponderada

Sistema de Autoavaliação de Curso 2013

Relatório de Apuração de Resultados - Autoavaliação de Curso - 2º Sem. 2013
Totais da Autoavaliação de Curso com % (Professor avalia Curso)

Curso: SISTEMAS DE INFORMAÇÃO							
Total de Avaliações: 8 / 9 (88,89%)							
Organização do Curso							
Questão	5	4	3	2	1	NR	MP
1. Atuação do coordenador quanto ao encaminhamento e solução de problemas acadêmicos dos professores	4	4	0	0	0	0	4,50
	50,00%	50,00%	0,00%	0,00%	0,00%	0,00%	
2. Indique o seu grau de conhecimento sobre o projeto pedagógico do seu curso (PPC)	4	4	0	0	0	0	4,50
	50,00%	50,00%	0,00%	0,00%	0,00%	0,00%	
3. Adequação dos laboratórios específicos ao desenvolvimento das aulas práticas	0	6	2	0	0	0	3,75
	0,00%	75,00%	25,00%	0,00%	0,00%	0,00%	
4. Desempenho das atividades práticas de seu curso	1	6	1	0	0	0	4,00
	12,50%	75,00%	12,50%	0,00%	0,00%	0,00%	
5. Acervo bibliográfico adequado às necessidades das disciplinas	0	4	4	0	0	0	3,50
	0,00%	50,00%	50,00%	0,00%	0,00%	0,00%	
6. Atividades de extensão promovidas em seu curso	2	4	2	0	0	0	4,00
	25,00%	50,00%	25,00%	0,00%	0,00%	0,00%	
7. Atividades de pesquisa e produção científicas promovidas em seu curso	2	5	0	1	0	0	4,00
	25,00%	62,50%	0,00%	12,50%	0,00%	0,00%	
8. Conceitue o seu curso	1	7	0	0	0	0	4,13
	12,50%	87,50%	0,00%	0,00%	0,00%	0,00%	
Avaliação Média							4,05

Gráficos da Autoavaliação de Curso (Professor avalia Curso)

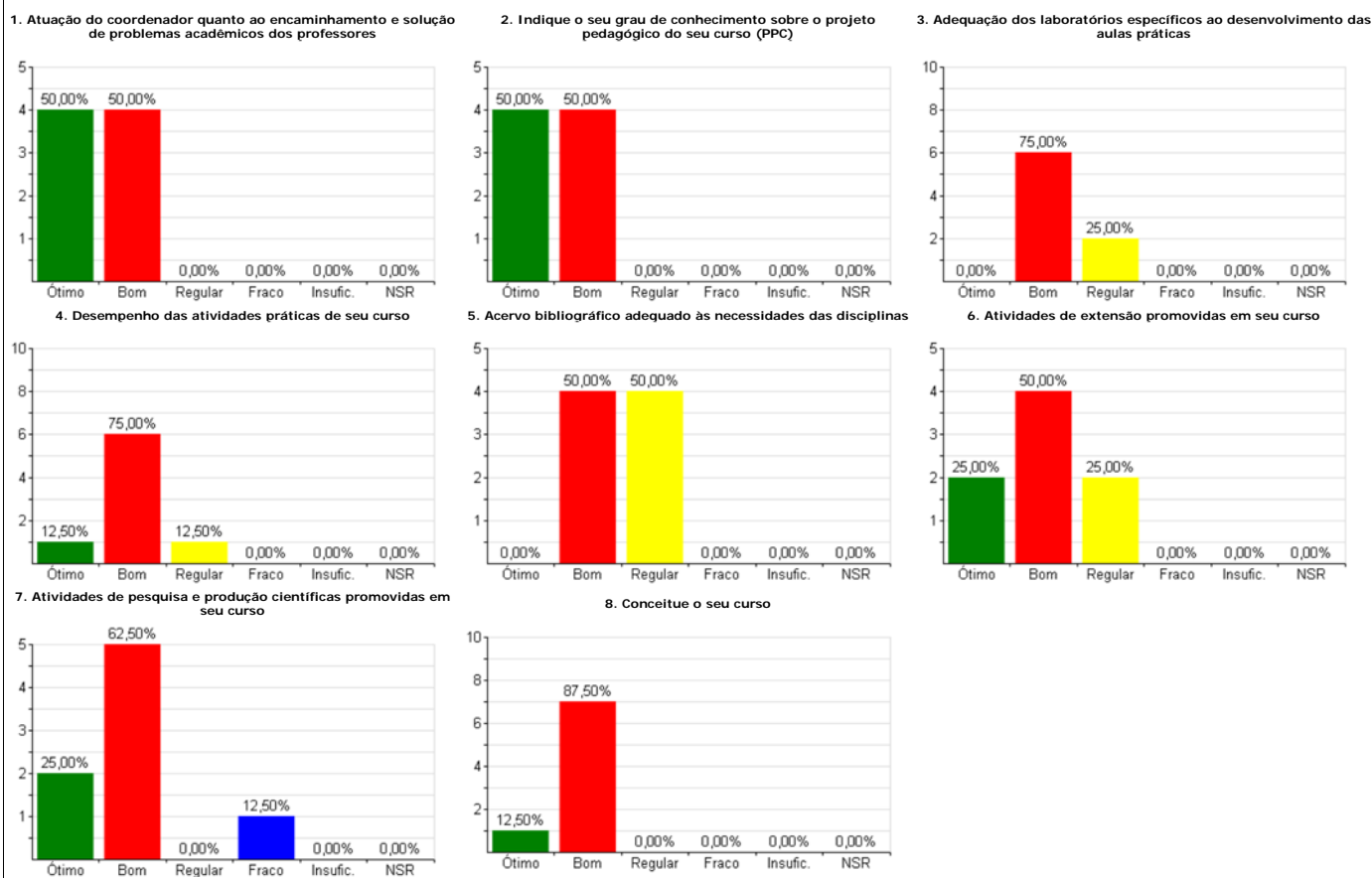

Legenda: 5) Ótimo 4) Bom 3) Regular 2) Fraco 1) Insuficiente NR) Não sei responder MP) Média ponderada

Sistema de Autoavaliação de Curso 2013